

XIII LEGISLATURA - DISEGNI DI LEGGE E RELAZIONI - DOCUMENTI

= 3 =

64. - Lo Baido Giuseppe di Gaspare e di Brugnano Leonarda, nato Partinico nel 1926;
65. - Lo Iacono Antonino di Francesco e di Di Paola Filippa, nato Partinico 6. 12.1911;
66. - Li Gaudi Nicolò di Rosario e di Vicari Giuseppa, nato Piana degli Albanesi 4.10.1930; ivi residente via Transito Garibaldi 10 - agricoltore;
67. - Mandalà Vito di Giorgio e fu Pace Maria, nato Piana degli Albanesi 12.1.1908 ivi res/te via Giorgio Castriota 54 - mugnaio;
68. - Mandalà Natale di Giuseppe e fu Schirò Epifania, nato Piana degli Albanesi 13.11.1883, ivi residente via Castriota 154 - campiere;
69. - Mandalà Paolo fu Damiano e di Mammola Giorgia, nato Pietra Persa 1905, dom.to Palermo via Roma 83 - autista;
70. - Mastraro Ettore di ignoti, nato Palermo 15.8.1897 residente S. Giuseppe via Courcour 18 - contadino;
71. - Marino Salvatore di Elio e di Maggio Concetta, nato S. Giuseppe Jato 1924 ivi residente via Di Paola 20 - contadino;
72. - Mandalà Tommaso di Natale e di Di St Salvo Vita, nato nel 1916;
73. - Misuraca Vito fu Calogero e di Pipitone Giuseppa, nato Camporeale 1901;
74. - Misuraca Vito fu Nicolò e di Milazzo Maria, nato Camporeale 8.1.1891;
75. - Manno Carlo fu Nicolò e fu Butera Vincenza, nato Alcamo 11.4.1893;
76. - Mirto Giovanni di Vincenzo e di Pipitone Antonina, nato Sanciipirra 2.1.1912;
77. - Morcia Giorgio fu Francesco e di Chiara Rosa, nato Palermo 31.1.1911 residente Piana degli Albanesi, impiegato;
78. - Palazzo Agostino di Salvatore e di Pascellaro Luigia, nato a S. 18.10.1907, ivi dom.to via Camiello 21. - bracciante;
79. - Palazzo Gaetano di Salvatore e di Pascellaro Luigia, nato Sanciipirra 20.10.1911 ivi dom.to via Gulino 6 - bracciante;
80. - Palazzo Giuseppe fu Gaetano e fu Di Salvo Fra, cesca, nato Palermo 1883, dom.to Corleone via Palazzo 9;
81. - Palazzo Gaetano di Antonino e di Mucchia Giuseppa, nato Palermo 15.2.1911;
82. - Pileri Domenico fu Bernardo e di Acquaviva Giuseppa, nato Altofonte 21.1.1911, ivi dom/to Via Pergele n.61.
83. - Palazzolo Angelo di Nicolò e fu Azzarone Santa, nato nel 1911;
84. - Polizzano Zaccaria di Salvatore e di Lo Cascio Maria, nato Camporeale 1903;
85. - Polizzi Emanuele fu Giuseppe e di Terzo Maria, nato S. Giuseppe Jato 2.1.1913;
86. - Polizzi Pietro fu Giuseppe e di Terzo Maria, nato S. Giuseppe Jato 2.1.1923;
87. - Palazzo Antonino fu Salvatore e fu Munacò Giuseppa, nato Cinisi 28.1.1907;
88. - Pizzurro Vincenzo di Francesco e fu Mangano Rosa, nato Sanciipirra 1907;
89. - Palermينو Michelangelo di Luigi e di Lupo Calogera, nato Partinico 1915;
90. - Palermينو Salvatore di Luigi e di Lupo Calogera, nato Partinico 10.1.1915;
91. - Palermينو Giuseppe di Luigi e di Lupo Calogera, nato Partinico 22.1.1915;
92. - Patti Salvatore di Salvatore e di Alfano Rosa, nato Partinico 12.1.1915;
93. - Petruso Vincenzo di Domenico e di Salamone Rosa, nato Borgetto 25.1.1915;
94. - Petruso Bernardo di Domenico e di Salamone Rosa, nato Borgetto 1915;
95. - Petruso Antonino di Santo e di Salamone Maria, nato Borgetto nel 1915;

XIII LEGISLATURA - DISEGNI DI LEGGE E RELAZIONI - DOCUMENTI

96. - Petrotta Salvatore di Vito e di Picciotta Laura, nato Piana degli Albanesi 23.3.1917 ivi residente via G. Castriota 63 - dottore in legge;
97. - Picciotta Giacomo di Francesco e di Caruso Giuseppe, nato Camoreale 4.11.1901;
98. - Raccuglia Giorgio di Pasquale e di Cuccia Rosa, nato Piana degli Albanesi 1.1.1914; ivi residente via Beneficiale 9 - insegnante;
99. - Riolo Vito di Spiridione e fu Vaccaro Filimono, nato Piana degli Albanesi 28.3.1913 ivi dom.to via Monsignore Guzzetta 23 - pastore - ;
100. - Ridicella Domenico di G. Battisara e di Sciortino Angela, nato Altofonte 25.3.1914, ivi dom.to via Garibaldi 71 - contadino;
101. - Ridicella Ranzio dei suddetti, nato Altofonte 15.5.1928 ivi dom.to via Garibaldi 71 - contadino;
102. - Riolo Damiano di Giorgio e di Ales Antonina, nato Piana degli Albanesi 9.1923 ivi dom.to Via Giorgio Castriota 139 - pastore;
103. - Ragusa Angelo di Giuseppe e di Cechipinti Maria, nato S. Giuseppe Jato nel 1919;
104. - Ragusa Salvatore dei suddetti, nato S. Giuseppe Jato nel 1926;
105. - Reina Ciro fu Giuseppe e fu Vetrano Rosa, nato Bisacquino 21.7.1888;
106. - Sciortino Angelo fu Pasquale e di Migliore Girolama, nato Sandipirrello 21.3.1908 ivi dom.to via Fontana - bracciante;
107. - Sciortino Antonino di Stefano e di Vassalli Emilia, nato S. Giuseppe Jato 14.11.1928 - ivi res/te via Pergole n.23;
108. - Simoncini Stefano di Vincenzo e di Barone Grazia, nato S. Giuseppe Jato nel 1915 ivi res/te via Trapani 15 - contadino;
109. - Simonetti Antonino fu Giuseppe e di Prestigiacomo Giovanna, nato S. Giuseppe Jato 18.7.1906 ivi res. te commerciante;
110. - Sacullo Giacomo di Giuseppe e di Virga Anna, nato Piana degli Albanesi 11.11.1901 ivi residente vicolo Lucchia 3 - agricoltore;
111. - Schirò Vito fu Giorgio e fu Schirò Maria, nato Piana degli Albanesi 1915 - ivi dom.to Via S. Giuseppe Jato 63 - pastore;
112. - Schirò Giuseppe fu Vito e fu Dragotta Francesca, nato Piana degli Albanesi 19.3.1894, ivi dom.to - pastore;
113. - Sclafani Vincenzo di Giorgio e di Strega Maria, nato Piana degli Albanesi nel 1928, ivi dom.to via F. Crispi n.44 - pastore;
114. - Simonetti Stefano di Vincenzo e di Barone Grazia, nato S. Giuseppe Jato nel 1915, ivi residente via Trapani 16 - contadino;
115. - Spica Pietro fu Vito e di Marchese Maria, nato nel 1912;
116. - Sacco Giovanni fu Gaspare e fu Di Maggio Antonina, nato Camoreale 3.10.1874;
117. - Sacco Giovanni di Giovanni e di Vaccaro Giacinta, nato Camoreale 14.4.1916;
118. - Solano Gaspare fu Gaetano e fu Iannazzo Caterina, nato Camoreale 12.11.1910;
119. - Simonetti Giuseppe di Giuseppe e di Casamento Rita, nato S. Giuseppe Jato 3.2.1928;
120. - Settimo Antonino di Saverio e di Sansone Maria, nato Partinico 6.4.1911;
121. - Salvaggio Salvatore fu Gioacchino e fu Zito Anna, nato Bisacquino 6.11.1909;
122. - Tomasino Alfonso di Antonino e di Di Paola Domenica, nato S. Giuseppe Jato 12.3.1911, ivi dom.to via Roma 36 - contadino;
123. - Terrana Ignazio fu Nunzio e di Viviano Nunzia, nato S. Giuseppe Jato nel 1892, ivi res/te via Umberto n.1;
124. - Spina Antonino di Vito e di Musso Francesca, nato Borgetto nel 1927;
125. - Virga Francesco fu Francesco e di Cuccia Giovanna, nato S. Giuseppe Jato 26.1.1915, ivi residente via Pergole 8 - contadino;
126. - Vaccaro Giuseppe fu Giuseppe e di Marchese Maria, nato Sandipirrello 8.1.1908;
127. - Vaccaro Giuseppe di Ramona Provida, nato S. Giuseppe Jato nel 1927;

XIII LEGISLATURA - DISEGNI DI LEGGE E RELAZIONI - DOCUMENTI

- 5 -

- 128.- Leone Calogero fu Tommaso e di Scamardi Elisabetta, nato Sanciipirre il 30.8.1908, ivi domiciliato via Vicari 36 - agricoltore;
- 129.- Pullarà Giuseppe di Vincenzo e di Marceca Elisabetta, nato nel 1923;
- 130.- Cucchiara Pietro di Giuseppe e di Cocuzza Rosa, nato nel 1927;
- 131.- Lo Iacono Domenico di Francesco, nato Partinico 18.11.1921.
- 132.- Bonmarito Giovanni di Alfonso e di Vitale Antonina, nato Terrasini 10.9.1923.
- 133.- Camarda Giorgio fu Natale o fu Scolara Maria, nato Piana degli Albanesi 4.4.1902, ivi dom.to via Castriota 76 - industriale.
- 134.- Troia Giuseppe fu Benedetto e fu Costanza Rosalia, nato S. Giuseppe 19.1.1884 ivi res/te via Nuova 52 - proprietario;
- 135.- Gricoli Rosario di Giacomo e fu Costanza Carmela, nato 25.6.1908, Giuseppe Jato ivi dom.to via Nuova 61;
- 136.- Romano Giuseppe fu Vito e fu Di Marco Francesca, nato S. Giuseppe 24.9.1905, ivi dom.to via Caruso Spinelli 8 - agricoltore;
- 137.- Romano Salvatore dei suddetti, nato S. Giuseppe Jato 5.12.1908, ivi via Norman 45 - agricoltore;
- 138.- Delizia Giuseppe di ignoti, nato Termini Imerese 25.12.1914, dom.to Giuseppe Jato via Duca degli Abruzzi 76 - bracciante;
- 139.- Terrans Ignazio fu Nunzio e di Vivona Nunzia, nato 9.6.1892 a S. Giuseppe Jato ivi dom.to via Umberto I° - agricoltore;
- 140.- Vicari Antonino fu Giovanni e fu Morici Vita, nato S. Giuseppe Jato 18.2.1897, ivi residente via Palde n.24 - pastore;
- 141.- D'Agostino Giuseppe di Sebastiano di anni 35, da S. Giuseppe Jato;
- 142.- Grifasi Antonino fu Polino e fu Mattia Antonina, nato a Sanciipirre il 23.10.1918 ivi residente via Rizzo n.16;
- 143.- Di Noto Giacomo fu Giuseppe e di Pirrone Maria, nato Montelepre 21.1.1918 ivi residente via Bellini 8;
- 144.- Abbate Pietro di Vito e di Sapienza Giovanna, nato Montelepre 25.1.1918 ivi residente via P.ve di Piemonte n.4;
- 145.- Angello Gastano fu Girolamo e fu Trapani Giuseppa, nato a Montelepre 5.1.1889, residente in Camporeale, via Stazzone n.3;
- 146.- Giannetta Antonino di Mistretta Ignazia, nato a Camporeale 1.12.1927, ivi residente via Gimalva n.6;
- 147.- Di Giovanni Luigi fu Lorenzo e fu Giudice Caterina, nato a Camporeale 14.2.1898, ivi residente via Anime Sante 26;
- 148.- Maniscalco Francesco fu Giuseppe e fu Randazzo Caterina, nato Roccamena 12.11.1912, residente in Camporeale, via Dante;
- 149.- Caruso Cito fu Matteo e fu Impastato Caterina, nato a Cinisi 26.3.1877, ivi residente via S. Domenico;
- 150.- Nania Mattino fu Giulio e di Ferrante Giuseppa, nato a Camporeale il 11.11.1907, ivi res/te via Calvario 43;
- 151.- Colletti Pasquale fu Francesco e di Salamone Giuseppa, nato a Camporeale di anni 17, ivi residente, via Raja n.5;
- 152.- Bruno Antonino fu Giuseppe e di Mariaei Maria, nato a S. Giuseppe Jato 15.5.1915, ivi residente Piazza del Popolo;
- 153.- Caruso Filippo di Rosario e fu Gatto Felicia, nato a S. Giuseppe Jato 1.1.1909, ivi res/te via Canepa n.2;
- 154.- Ingoglia Vincenzo di Nicolò e fu Campo Giuseppa, nato a Camporeale 6.1.1917, ivi residente via Calandrea n.9;
- 155.- Colla Rosario fu Pietro e fu Melillo Dorotea, nato a Camporeale il 2.2.1915, ivi residente via Aliotta n.10.
- 156.- Tarantola Giuseppe di Pietro e di Orlando Maria, nato a Camporeale nel 1929, ivi residente via Guardarelli n.6;
- 157.- Tarantola Paolo di Simone e Domaneghia Francesca, nato a Sanciipirre il 1.1.1918, ivi residente via Guardarelli n.6;

XIII LEGISLATURA - DISEGNI DI LEGGE E RELAZIONI - DOCUMENTI

Elenco nominativo delle vittime della strage avvenuta in Piana degli Albanesi il 1° Maggio 1947.

- 1°) Clesceri Margherita fu Francesco e fu Maresè Concetta, nata a Piana degli Albanesi il 27/4/1910, ivi domiciliata in Via Borgo- Casalunga;
- 2°) Cusenza Giorgio di Vito e di Mariano Anna, nato a Piana degli Albanesi il giorno 8/3/1905 ivi domiciliato in Via Spicata -Contadino;
- 3°) Lascari Serafino di Paolo e di Piazza Filomena, nato a Piana degli Albanesi il 10/10/1932 ivi domiciliato -Via Manfra N°8; contadino -
- 4°) Allotta Vito di Filippo e di Polizzotta Cristina, nato a Piana degli Albanesi il 16/2/1927 ivi domiciliato, contadino;
- 5°) Megna Giovanni di Giuseppe e di Matranga Saveria, nato a Piana degli Albanesi il 13/1/1927, ivi domiciliato in Via Tragotta;
- 6°) Vicari Francesco di Giorgio e di Barbato Epifania, nato a Piana degli Albanesi il 30/9/1924, ivi domiciliato in Via Piedi Scalzi;
- 7°) La Fata Vincenzo di Salvatore e di Maniaci Rosaria, nato a S. Giuseppe Jato il 4/5/1938, ivi abitante in Via Normanni N°54;
- 8°) Intravaia Castrense di Giuseppe e di Buffa Vincenza, nato a S. Giuseppe Jato il 4/3/1928 ivi dimorante in Via Trappeto N°54, contadino;
- 9°) Grifò Giovanni fu Giovanni e di Spadaro Vincenza, nato a S. Giuseppe Jato il 11/2/1935 abitante in Via Garibaldi;
- 10°) Di Maggio Giuseppe di Lorenzo e di Labruzzo Vincenza, nato a S. Giuseppe Jato il 25/11/1934 abitante in Via Garibaldi N°109.

Elenco numerico distinto per sesso e per età -

Femmine : adulte	1	
Maschi : adulti	6	
Bambini maschi	1	(anni 9)
Ragazzi maschi	2	(anni 12 e 13)

Totale N°10

11.5.47
 Copia consegnata
 al Comune di Piana degli Albanesi
 a Luigi

ISPEZZORATO GENERALE DI P. S. PER LA SICILIA

=====

N° 3020 di prot..

Palermo, li 1° maggio 1947

OGGETTO: Contrada "Ginestra" di S. Giuseppe Jato - aggressione -

AL COMISSARIO DI P. S. CARBONETTO DOMENICO ALCANOALL'UFFICIALE DEI CARABINIERI DISLOCATO A S. GIUSEPPE JATO

Alle ore 10,30 di oggi circa 400 persone di Piana degli Albanesi e di S. Giuseppe Jato recatesi a Portella Ginestra località compresa tra i due Comuni, per celebrare il 1° maggio, sono state improvvisamente fatte segno a fuoco di armi automatiche dal limitrofo monte "La Pizzuta" ad opera di sconosciuti ivi appostati.-

Si lamentano 6 morti ed una decina di feriti.-

Sul posto sono forze dell'Ispezzorato, della Questura, e dell'Arma dei Carabinieri.-

In una riunione testè tenutasi in Prefettura, presieduta dallo stesso Prefetto ed alla quale hanno partecipato con me, il Segretario Generale dell'Alto Commissariato, il Questore, i Comandanti della Legione e del Gruppo Interno dei Carabinieri, si è esaminata la situazione e si sono vagliate le possibili causali della gravissima aggressione.-

Il Prefetto ha impartito disposizioni perchè si proceda con ogni rigore all'immediato fermo di quanti mafiosi, pregiudicati pericolosi, elementi notoriamente in combutta con bande armate abbiano ragioni di risentimento per la nota campagna circa l'assegnazione delle terre incolte o che militino in partiti avversi a quelli di estrema sinistra e che nelle passate elezioni per la Regione esplicarono azione contro i detti partiti. Tali fermi dovranno operarsi durante la notte sul larga scala, nei Comuni e nelle campagne di S. Giuseppe Jato, S. Cipirrello e Camporeale, tenuto conto che risulta a questo Ispezzorato che la mafia locale, viva associata e dispone di larghi mezzi per adattare sicari come quelli che hanno compiuto oggi l'aggressione in contrada "Ginestra".-

Il Personale dell'Ispezzorato dislocato a S. Giuseppe Jato e S. Cipirrello agirà di conserva con le Forze della Questura e dell'Arma territoriale che trovansi, come ho detto, sul posto; il Commissario Carbonetto avvalendosi dei Nuclei che indicherà a voce e delle Forze territoriali opererà durante la notte stessa nel Comune e nelle campagne di Camporeale.-

I fermati dovranno essere immessi nelle camere di sicurezza delle Stazioni dell'Arma comunicandomi per telefono o telegrafo nelle prime ore di domani il numero di essi e la specie di oggetti, armi, etc. che verranno eventualmente sequestrati nella loro abitazioni, che dovranno essere accuratamente perquisite.-

Raccomando il massimo interessamento.-

L'ISPEZZORANTE GENERALE DI P. S.
(Dr. Ettore Messina)

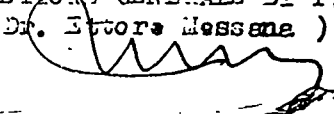

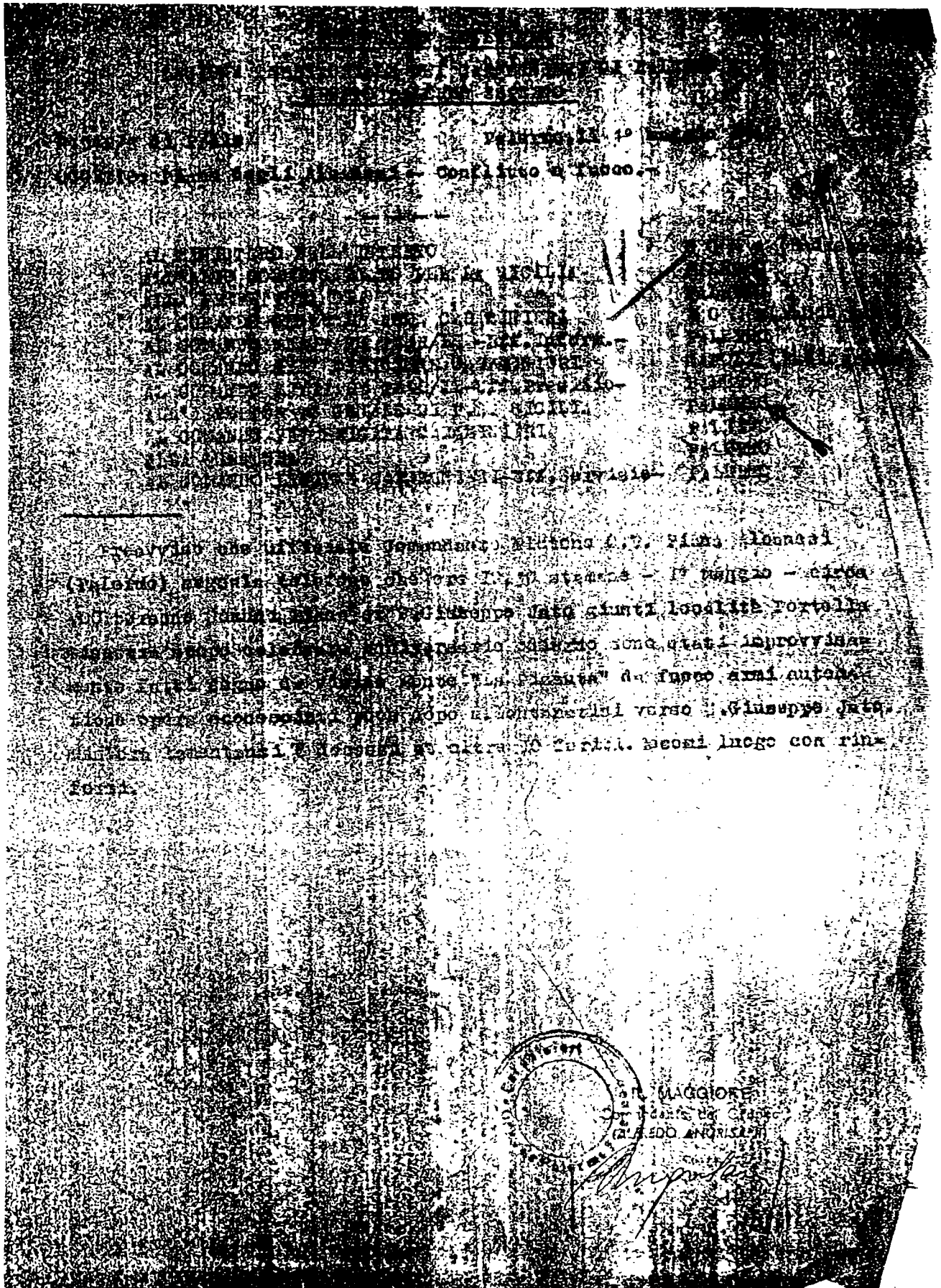

Fonogramma

Dalla Gruppo ~~Esterno~~ Esterno Carabinieri
all'Ispettorato Generale di P.S.

N. 542/3 Seguito segnalazione 542/2 odierna confermasi
fine generali notizie cui segnalazione stessa .Atto
terroristico attribuiscesi ad elementi reazionari
tora non identificati punto Ordine pubblico Piana
Albanesi normale punto Pinora accertati 5 morti
et 15 feriti tra popolazione Piana=S .Gius oppo
S .Cipirrello riunite stamani contrada Portella
Ginestra punto In corso azioni rastrellamento luogo
delitto punto Riserva seguito segnalazione completa
punto Com. Gruppo Esterno Maggiore Angrisani

T.V. Brig. Di Giorgi

R. D. Albertini

ore 22,20 del 1/5/1947

Paracadute della Repubblica
Teletipo
con 16360

Ufficio 11969

PREAVVISO

DAL GRUPPO ESTERNO CARABINIERI DI PALERMO

N° 542/1 di prot.

Il 1° maggio 1947

Preavviso che ufficiale comandante plotone O.P. Piana Albanesi segnala telefono che verso ore 10,30 stamane circa 400 persone di Piana Albanesi et S. Giuseppe Jato recatasi in vicina località Portella Ginestra per celebrazione manifestazione 1° maggio, sono state improvvisamente fatte segno fuoco armi automatiche da limitrofo monte La Pizzuta opera sconosciuti. Si lamentano per ora otto morti et una diecina di feriti tra cui qualcuno grave. Ufficiale medesimo chiede urgente rinforzi ed autoambulanze. f/to Maggiore Angrisani

REPUBBLICA ITALIANA
LEGIONE DEI CARABINIERI DI PALERMO
Ufficio Servizio

N° 96/4 di prot.

Palermo, 1° maggio 1947

- AL COMANDO DEL GRUPPO INTERNO CARABINIERI PALERMO
- e, per conoscenza;
- ALL'ISPETTORE GENERALE DI P.S. PER LA SICILIA
- Comm. Messina - PALERMO
- AL COMANDO DEL GRUPPO ESTERNO CARABINIERI DI PALERMO

..... per collegamento servizi con gruppo esterno, poichè anche da altre notizie dell'Ispettorato Generale P.S. - risulta che gravi fatti sono collegati a situazioni di codesto territorio.

Blocchi - in forze - su vie verso Palermo e identificazione fermi, ecc.

Accordi urgenti con prefetto questore per servizi città eventuali ripercussioni.



COLONNELLO COMANDANTE INT.
-Francesco Tuccari-

Tuccari

E.A.

REPUBBLICA ITALIANA

PREFETTURA DI PALERMO

Palermo, 1° Maggio 1947

Ora N. di prot.

Risposta a nota

OGGETTO: FONOGRAMMA A MANO URGENTISSIMO

Alligati N.

ALL'ISPETTORATO REGIONALE DI P.S.

AL QUESTORE

AL COMANDANTE GRUPPO INTERNO C.C.

AL COMANDANTE GRUPPO ESTERNO C.C.

• p.c.:

AITO COMMISSARIATO PER LA SICILIA

P A L E R M O

N. 4714 GAB. IN RELAZIONE ALL'ODIERNO DOLOROSO EPISODIO DELL'ENTRATA GINESTRA NEL COMUNE DI PIANA DEGLI ALBANESI, ED A CONFERMA DELLE DISPOSIZIONI GIÀ IMPARTITE VERBALMENTE, PREGO PROVVEDERE ALLA IMMEDIATA, ENERGICA E RIGOROSA AZIONE DI RASSERLIAMENTO DI TUTTI GLI ELEMENTI PREGIUDICATI NELLE ZONE INTERESSATE, CHE POSSANO AVERE RELAZIONE CON I FATTI ODIERNI, NONCHÉ DEI LORO PRESUNTI MANDANTI PUNTO RACCOMANDO CHE TALE AZIONE SIA CONDOTTA CON LA IMMEDIATEZZA E CON L'IMPEGNO CHE LA GRAVITÀ DEL CASO RICHIEDE PUNTO SI PROVVEDA, ALTRETTANTO, NELLA PROPRIA COMPETENZA, E CON OPPORTUNE INTENSE, ALL'ADOZIONE DI TUTTE LE MISURE NECESSARIE AL MANTENIMENTO DELL'ORDINE PUBBLICO NELLE RISPETTIVE CIRCOSCRIZIONI PUNTO

VISTO:

PREFETTO VITTORELLI

IL CAPO DI GABINETTO (Sott. Franco Giorgianni)

ELenco DELLE PERSONE FERME IN S. GIUSEPPE JATO E S. CIPIRRELLO

Fermi dell'1/5/1947 in S.G.Jato:

- 1°) Troia Giuseppe fu Benedetto e fu Costanzo Rosalia, nato in S.G.Jato il 19/1/1884, ivi residente in Via Nuova N°52, proprietario (designato dalla voce pubblica quale responsabile);
- 2°) GRICOLI Rosario di Giacomo e fu Costanzo Carmela, nato il 25/6/1908 in S.G.Jato, ivi domiciliato, Via Nuova 62 (designato dalla voce pubblica quale responsabile);
- 3°) ROMANO Giuseppe fu Vito e fu Di Marco Francesca, nato il 24/9/1905 in S.G.Jato, ivi domiciliato Via Caruso Spinelli N°3, agricoltore, (designato dalla voce pubblica quale responsabile);
- 4°) ROMANO Salvatore dei suddetti, nato a S.G.Jato il 5/12/1908, ivi domiciliato Via Normanni 45, agricoltore (designato dalla voce pubblica quale responsabile);
- 5°) DELIZIA Giuseppe di ignoti, nato a Termini Imerese, il 25/12/1914, domiciliato in S.G.Jato, Via Duca degli Abruzzi, 75, bracciante (designato dalla voce pubblica quale responsabile);
- 6°) VICARI Antonino fu Giovanni e fu Merici Vita, nato il 16/2/1897 a S.G.Jato ivi residente Via Falde N°24 pastore (designato dalla voce pubblica quale responsabile);
- 7°) D'AGOSTINO Giuseppe di Sebastiano e fu Mineo Giuseppe, nato a S.Cipirelli il 10/2/1895, domiciliato in S.G.Jato Via U.I° (designato dalla voce pubblica quale responsabile);
- 8°) Gricoli Pietro Benedetto fu Giacomo e fu Costanza Carmela, nato il 14/8/1916 a S.G.Jato, ivi residente, agricoltore (designato dalla voce pubblica quale responsabile);

FERMATI SUCCESSIVAMENTE IN S.G.JATO

- 9°) MANISCALCO Onofrio di Pietro e di Grippi Maddalena, nato a S.Cipirelli il 1°/11/1906, ivi domiciliato, Via Di Giovanni N°22, pastore (designato dalla voce pubblica quale responsabile);
- 10°) Terrana Ignazio fu Nunzio ed i Viviano Nunzia, nato a S.G.Jato, il 9/6/1882, ivi residente Via Umberto I° (designato dalla voce pubblica quale responsabile);
- 11°) CUCCIA Pietro fu Gaspare e fu Italiano Anna, nato a S.G.Jato il 29/6/1884, ivi residente Via Garibaldi N°174 contadino;
- 12°) TOMMASINO Alfonso di Antonio e di Di Paola, nato S.G.Jato il 12/3/1912, ivi residente Via Roma N°36 contadino (fermato perchè pregiudicato);
- 13°) SCIORTINO Antonino di Stefano e di Vassallo Emilia, nato in S.G.Jato il 14/11/1908, ivi residente Via Pergole N°23 contadino; *phi d'compneu*
- 14°) VIRGA Francesco fu Francesco e di Juccia Giovanna, nato in S.G.Jato il 26/1/1915, ivi residente Via Pergole N°3 contadino, pregiudicato;
- 15°) SIMONETTI Stefano di Vincenzo e di Tarone Grazia, nato S.G.Jato 1915, ivi residente Via Trapani 15 contadino, pregiudicato;
- 16°) LO GRECO Francesco di Giovanni e di Scilluffo Rosa, nato S.G.Jato, il 4/11/1919, ivi residente Via Anime Sante 19 contadino;
- 17°) GIAMBRUNO Vitale di Calogero e di Di Marco Antonina, nato a S.G.Jato, il 24/2/1891, ivi residente Via Pergole, contadino;
- 18°) MASTROSCIO Ettore di ignoti, nato a Palermo il 15/8/1897, domiciliato S.G.Jato Via Savour N°18, contadino, pregiudicato;
- 19°) CASAMENUTO Ignazio fu Giuseppe e fu Scamardo Cristina, nato a S.G.Jato il 4/4/1913, ivi residente Via U.I°, commerciante (perchè designato quale mafioso capace di concorso);
- 20°) SIMONE DI Antonino fu Giuseppe e di Prestigliacomo Giovanna, nato S.G.Jato il 18/7/1906, ivi residente Via Provvidenza commerciante, preg.

XIII LEGISLATURA - DISEGNI DI LEGGE E RELAZIONI - DOCUMENTI

- 21°) ALAIMO Giuseppe fu Salvatore e di Niccolò Rosa, nato S.G. Jato il 16/1/1892, ivi residente Via Pergole N°27 pastore;
- 22°) LO IACONO Rosario fu Giuseppe e di D'Aprile Vincenza, nato S.G. Jato, l'8/9/1906, ivi residente Piazza Venezia N°77, contadino (pregiudicato);
- 23°) MARINO Salvatore di Elia e di Di Maggio Concetta, nato a S.G. Jato, il 15/9/1924; ivi residente Via Di Lello N°2, contadino, (mafioso capace);
- 24°) FIORE Antonino di Salvatore e di Niccolò Rosa, nato S.G. Jato 21/4/80, ivi domiciliato Via Roma N°60, proprietario (appartenente a famiglia di mafiosi, cognato del Troia Giuseppe);
- 25°) FIORE Salvatore di Antonino e di Puleo Angela, nato S.G. Jato 21/9/1921, ivi domiciliato Via Roma N°60, studente (appartiene a famiglia di mafiosi, nipote del Troia Giuseppe);
- 26°) ZITO Giuseppe di Caspare e di Agusa Providenza, nato S.G. Jato 20/9/90, ivi domiciliato Via Roma N°13, commerciante (Parente del mafioso ed ivi reperibile Zito Filippo-Capo mafia S. Giuseppe);
- 27°) BERNARDINO Carlo di -aolo e di Mazza Lucia, nato S.G. Jato 1°II/10/1920, ivi residente (era in compagnia dello Zito e del Fiore in macchina);
- 28°) VICARI Francesco di Antonino e di -aolara Caterina, nato a Piana degli Albanesi il 14/4/1920, ivi residente in S.G. Jato (rastrellato a Portella Ginestra);
- 29°) DABIANO Giorgio fu Antonino e di -aolara Rosalia, nato Piana Albanesi 26/10/1899, ivi residente Via Allegro 122 (fermato a Ginestra);
- 30°) PALANCA Antonino fu Salvatore e fu -aolara Giuseppe, nato a Binisi il 28/10/1905, ivi residente Via Verdi 189, (fermato a Ginestra con un mulo);
- 31°) MARIU Elia fu -aolo e fu Napoli Filippa, nato S.G. Jato 17/10/1900, ivi residente Via Corraja 49 (designato dalla voce pubblica quale capace nel concorso);
- 32°) Maniscalco Onofrio fu Pietro e di Grillo Maddalena, nato a S. Cipirello il 1°II/II/1906, ivi residente Via Di Giovanni (designato dalla voce pubblica quale capace nel concorso);
- 33°) Balistreri Domenico fu Matteo e fu Anello Maria, nato S.G. Jato 15/7/888, ivi residente Via Di Minichetti 19;
- 34°) SIMONETTI Giuseppe di Giuseppe e di Sacramento Vito, nato S.G. Jato il 3/2/1928, ivi residente Via Roma 190 (pregiudicato);
- 35°) Polizzi Emanuele fu Giuseppe e di Ferro Maria, nato S.G. Jato 23/8/1913, ivi residente Via Nuova N°73, maniscalco, (designato quale favoreggiato);
- 36°) POLIZZI Pietro fu Giuseppe e di Ferro Maria, nato a S.G. Jato il 23/3/1923, ivi residente Via Nuova 173 (designato quale favoreggiato);
- 37°) D'ANNA Girolamo di Antonino e di Balistreri Providenza, nato S.G. Jato 16/7/1921, ivi residente Via Grotte 1011 (designato quale capace di concorso);
- 38°) BICINO Mario di Giacomo e di Marchese Giuseppe, nato S.G. Jato il 13/1/1926, ivi residente Via Providenza N°26 (favoreggiato);
- FIRMI DEL 3/5/11 RASTRELLAMENTO
- 39°) CRISAFI Antonino fu Paolino e fu -aolara Antonina, nato in S. Cipirello il 23/II/1918, ivi residente Via Bizzo N°16 (fermato Contrada Pernice prima del conflitto);
- 40°) DI NUTO Giacomo fu Giuseppe e di Ferro Maria, nato a Montelepre il 26/7/1904, ivi residente Via Bellini 3, fermato in contrada Pernice prima del conflitto);
- 41°) Abbate Pietro di Vito e di Sapientia Giovanna, nato a Montelepre il 25/3/1913, ivi residente Via Principe Piemonte 4 (fermato contrada Pernice prima del conflitto);

Nota: 1° fu in S. Jato - 2° fu in S. Jato

XIII LEGISLATURA - DISEGNI DI LEGGE E RELAZIONI - DOCUMENTI

- 42°) AUGERIO Gaetano fu Giralamo e fu Irapani Giuseppa, nato Montelepre il 17/5/1889, domiciliato in Camporeale Via Stazzone N°3, (fermato in contrada Pernice prima del conflitto);
- 43°) GIANNETTA Antonino di _____ e di Mistretta Ignazia, nato a Camporeale 1°/12/1927, ivi residente via Giannalva N°6 (fermato in contrada Pernice prima del conflitto);
- 44°) DI GIOVANNI Luigi fu Lorenzo e fu Giudice Caterina, nato a Camporeale il 14/2/1898, ivi residente Via Anne Sante N° 26 (fermato in contrada Pernice prima del conflitto);
- 45°) Maniscalco Francesco fu Giuseppe e fu Mandazzo Caterina, nato a Roccamena il 12/11/1913, domiciliato in Camporeale Via Dante (sospetto componente banda Giuliano);
- 46°) Caruso Ciro fu Matteo e fu Impastato Caterina, nato a Cinisi il 26/3/1877, ivi residente Via S. Domenico, (fermato sul luogo del conflitto)
- 47°) Nemic Martino fu Giulio e di Ferrante Giuseppa, nato a Camporeale il 30/11/1907, ivi residente Via Calvario N°43 (fermato sul luogo del conflitto)
- 48°) COLLETTI Pasquale fu Francesco e di Calamone Giuseppa, nato a Camporeale di anni 17, ivi residente Via Flavia N°5 (fermato sul luogo del conflitto)
- 49°) BRUCO Antonino fu Giuseppe e di Maniaci Maria, nato a S.G. Iato il 15/5/915, ivi residente Piazza del Popolo, (rastrellato in contrada Piano Piraino) presso contrada Pernice);
- 50°) Caruso Filippo di Rosario e fu Maria Felicia, nato S.G. Iato 1°/1/90, ivi residente Via Canapa 2 (rastrellato in contrada Piano Piraino presso della contrada Pernice);
- 51°) IUGLIA Vincenzo di Niccolò e fu Campa Giuseppa, nato a Camporeale il 6/1/1927, ivi residente Via Malandra N°9 (rastrellato nella masseria Balletto (Pernice);
- 52°) CALIA Rosario fu Pietro e fu Melici Dorotea, nato a Camporeale il 13/2/1915, ivi residente Via Licetta N°10 (rastrellato alla masseria Balletto (Pernice);
- 53°) TARANTOLA Giuseppe di Pietro e di Orlando Maria, nato a Camporeale nel 1919, ivi residente Via Guardarella N°5 (rastrellato a Balletto (Pernice);
- 54°) PALANCA Paolo di Simone e di Dorandricchia Francesca, nato S. Cipirello il 5/6/1915, ivi residente Via Fanzarella N°11 (rastrellato a Balletto (Pernice);
- PRIMI OPERAI DEL 1°/5/1947 DI S. GIUSEPPE
- 55°) FILINGHI Alberto fu Francesco e di Lo Piccolo Maria, nato a S.G. Iato il 3/12/1910, residente in S. Cipirello Via Liscio N°14, pregiudicato;
- 56°) PERABE Carmelo fu Salvatore e fu Santera Francesco, nato a Palermo 1/1/1897, domiciliato S. Cipirello Via Canillo 13, bracciante, pregiudicato;
- 57°) PALANCA Agostino di Salvatore e di Mascellaro Luisa, nato S. Cipirello 16/10/1907, ivi residente via Canillo N°21, bracciante, fratello del latitante;
- 58°) PALANCA Giralamo di Salvatore e di Mascellaro Luisa, nato S. Cipirello 20/10/1911, ivi residente Via Galino N°6, bracciante (fratello del latitante);
- 59°) Sciortino Angelo fu Pasquale e di Migliore Giralamo, nato S. Cipirello il 25/3/1908, ivi residente Via Fontana N°11 (bracciante, pregiudicato);
- 60°) GAMBISI Francesco fu Angelo e fu Rizzuto Rosa, nato a Camporeale il 27/2/1896, residente in S. Cipirello Via Roma, agricoltore, pregiudicato;
- 61°) LO MANTO Onofrio fu Simone e fu Selvaggi Concetta, nato S. Cipirello il 20/5/1905, ivi residente via Mandala 7, agricoltore, pregiudicato;

XIII LEGISLATURA - DISEGNI DI LEGGE E RELAZIONI - DOCUMENTI

- 62°) LEONE Calogero fu Tommaso e di Scanzardi Elisabetta, nato a S. Cipirelli il 30/8/1909, ivi residente Via Vicari N° 26, agricoltore, pregiudicato;
- 63°) TOCCO Salvatore di Giuseppe e di Tocco Antonina, nato a Casal Monferrato (Alessandria) il 10/10/1925, residente in S. G. Jato Via Patti;
- 64°) CARICA PA Antonino di Niccolò e di Ricari Maria, nato S. G. Jato il 2/6/93, ivi residente in Via Roma N° 5, vaccaro;
- 65°) VAPPARINO Giuseppe fu Giuseppe e di Marchese Maria, nato S. Cipirello il 2/8/1900, ivi residente Via Sorge, te N° 13 (indiziato);
- 66°) D'AGOSTINO Benedetto di Sebastiano e fu Minco Giuseppa, nato l'1/10/8 a S. Cipirello, ivi residente Via Roma N° 270 (indiziato);
- 67°) LAMMIA Francesco di Vincenzo e di Terrasi Filippa, nato S. Cipirello il 13/9/1909, ivi residente Via Vicari 21 (indiziato);
- 68°) MIRIO Giovanni di Vincenzo e di Pipitone Antonina, nato S. Cipirello il 2/1/1912, ivi residente Via Varibaldi N° 25 (indiziato);
- 69°) LOMBARDO Francesco di Emanuele e fu Puleo Grazia, nato S. Cipirello il 24/6/1886, ivi residente Via Lombardo N° 10 (indiziato);
- 70°) PIZZUTO Vincenzo di Francesco e fu Mangano Rosa, nato S. Cipirello il 13/7/1907, ivi residente Via Barbera N° 1 (indiziato);
- 71°) GUZZARDI Giuseppe fu Giuseppe e fu Vaccaro Giuseppa, nato a S. Cipirello l'8/3/1912, ivi residente Via Roma N° 202 (indiziato). =

PAGINA BIANCA