

# **D O C U M E N T I**

**NUMERI 290, 291, 292, 298**

PAGINA BIANCA

## **DOCUMENTO 290**

ATTI DEL PROCEDIMENTO PENALE A CARICO DI VITO VITALE E GASPARE  
PISCIOTTA, IMPUTATI DI TENTATO OMICIDIO IN PERSONA DI GIUSEPPE  
MIRTO E SALVATORE CHIARENZA, DI PORTO E DETENZIONE ABUSIVA  
DI ARMI MILITARI, REATI AVVENUTI A VILLA RENDA DI MONREALE  
IL 13 MAGGIO 1949

PAGINA BIANCA

Per ricevuta dei sottoindicati procedimenti penali a suo tempo inviati alla Commissione Parlamentare d'inchiesta sul fenomeno della mafia in Sicilia e da questa restituiti a mezzo del maresciallo maggiore Antonio Agulli addetto alla Commissione sopra indicata:

- - - -

- |     |      |                     |             |                                   |
|-----|------|---------------------|-------------|-----------------------------------|
| 271 | 1)-  | N° 695/50 Reg. Gen. | GIULIANO    | Salvatore di Salvatore ed altri;  |
| 275 | 2)-  | " 707/50 " "        | CUCINELLA   | Giuseppe di Biagio;               |
| 282 | 3)-  | " 739/50 " "        | MANNINO     | Salvatore di G. Battista ed altri |
| 283 | 4)-  | " 766/50 " "        | CUCINARA    | Giuseppe di Salvatore ed altri;   |
| 274 | 5)-  | " 822/50 " "        | CUCINELLA   | Giuseppe di Biagio + 1 ;          |
| 291 | 6)-  | " 823/50 " "        | LICARI      | Pietro di Antonino + 1 ;          |
| 290 | 7)-  | " 864/50 " "        | VITALE      | Vito di Salvatore + 1 ;           |
| 289 | 8)-  | " 865/50 " "        | BADALAMENTI | Nunzio di Salvatore ed altri ;    |
| 293 | 9)-  | " 866/50 " "        | MADONIA     | Castrenze di Benedetto ed altri;  |
| 288 | 10)- | " 868/50 " "        | MADONIA     | Castrenze ed altri;               |
| 278 | 11)- | " 83/55 " "         | IMBROGINO   | Giuseppe fu Vincenzo ed altri.    |

Palermo, li 30 APR 1974

Il Cancelliere

*Manzoni*



SENATO DELLA REPUBBLICA - CAMERA DEI DEPUTATI

COMMISSIONE PARLAMENTARE D' INCHIESTA  
SUL FENOMENO DELLA MAFIA IN SICILIA

IL PRESIDENTE

Prot.n. 863 1/D 4218

Roma, 29 APR. 1974

Ill.mo Signor  
Primo Presidente della  
Corte d'Appello di- P a l e r m o -

Le restituisco, Ill.mo Signor Presidente, a mezzo corriere e dopo che gli uffici della Commissione hanno provveduto alla riproduzione fotostatica degli atti, i fascicoli dei procedimenti penali indicati nell'accluso elenco, ad eccezione di quelli di cui ai nn. 11, 12 e 14, restituiti, rispettivamente, il 24 aprile 1970 ed il 2 aprile 1973.

Con l'espressione della mia più alta considerazione

( Sen. Prof. Avv. Luigi Carraro )



# CORTE DI APPELLO DI PALERMO

## SEZIONE ISTRUTTORIA

Risposta a nota del di *N*  
I fascicoli sotto elencati sono quelli indicati al nn. 4, 7, 19, 15, 24, 23, 22, 21, 85 25, 20, 9, ~~25, 20, 9~~ 30, 5 e 28 della richiesta 12/6/1965 della Commissione Parlamentare di inchiesta sulla mafia. Essendo stati detti fascicoli definiti nella fase istruttoria sono soggetti ai divieti di cui all'art. 164 C.P.P. =

*N. H* Prot. Allegati *N* Il Cancelliere

*Palermo, Mangano*

Elenco dei procedimenti penali archiviati nella cancelleria della Sezione Istruttoria della Corte di Appello di Palermo, che il sottoscritto cancelliere della sezione stessa, in esecuzione della disposizione impartita dal Primo Presidente della Corte suddetta con provvedimento 12 giugno 1965 consegna, temporaneamente e per il tempo strettamente necessario, alla segreteria della Commissione Parlamentare di Inchiesta sul fenomeno della mafia in Sicilia in Roma presso il Senato della Repubblica, come da richiesta 12 giugno corrente della Commissione anzicennata ;

<i>12/6/65</i>	<i>119/1</i>	N° 695/50 Reg. Gen. <del>X</del> Giuliano Salvatore di Salvatore ed altri. -	<i>vol. 142</i>	vol. UNO
<i>98/62</i>	<i>192</i>	" " 707/50 " <del>X</del> Cucinella Giuseppe di Biagio -	"	DUE
<i>82/51</i>	<i>193</i>	" " 739/50 " <del>X</del> Mannino Salvatore di G. Battista ed altri -	"	UNO
<i>100/48</i>	<i>194</i>	" " 766/50 " <del>X</del> Cucchiara Giuseppe di Salvatore ed altri -	"	UNO
<i>104/47</i>	<i>195</i>	" " 822/50 " <del>X</del> Cucinella Giuseppe di Biagio + 1 -	"	DUE
<i>81/52</i>	<i>196</i>	" " 823/50 " <del>X</del> Licari Pietro di Antonino + 1 <i>Giuliano</i> -	"	UNO
<i>103/50</i>	<i>197</i>	" " 864/50 " <del>X</del> Vitale Vito di Salvatore + 1 -	"	UNO
<i>104/50</i>	<i>198</i>	" " 865/50 " <del>X</del> Badalamenti Nunzio di Salvatore ed altri -	"	UNO
<i>104/50</i>	<i>199</i>	" " 866/50 " <del>X</del> Madonia Castrenze di Benedetto ed altri -	"	UNO
<i>103/50</i>	<i>200</i>	" " 868/50 " <del>X</del> Madonia Castrenze ed altri -	"	UNO
<i>103/57</i>	<i>201</i>	" " 55/53 " <del>X</del> Atti relativi denuncia prof. Montalbano Giuseppe contro gli On/li Gianfranco Aliata, Tommaso Leone Marchesano, Giacomo Cusmano Geloso e l'Ispettore Generale di P.S. Messana -	<i>242</i>	UNO
<i>154</i>	<i>202</i>	" " 18/54 " <del>X</del> Salvaggio Ignazio fu Ignazio ed altri -	"	OTTO
<i>104/53</i>	<i>203</i>	" " 83/55 " <del>X</del> Imbrogino Giuseppe fu Vincenzo ed altri <i>243</i> -	"	UNO
<i>104/53</i>	<i>204</i>	" " 20/57 " <del>X</del> Sacco Giovanni fu Gaspare ed altri -	"	OTTO

IL CANCELLIERE

*Mangano*

Il sottoscritto dichiara di avere ricevuto i processi sopra notati. -

Roma

11.4.610.1965

*Visto Licinich*





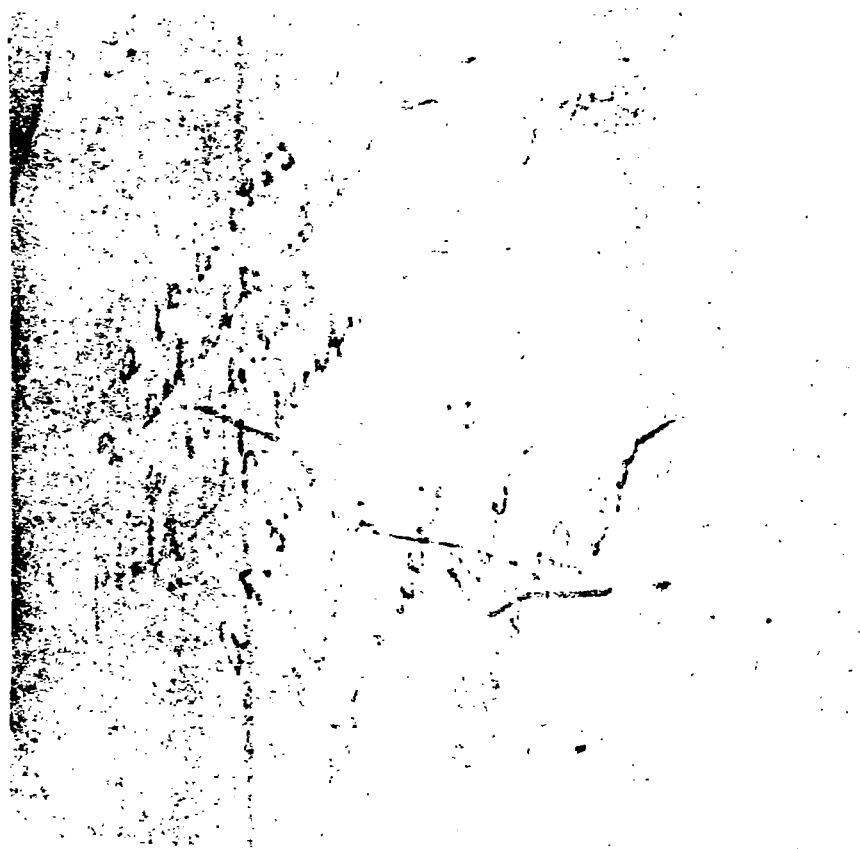



## INDICE DEGLI ATTI

**NOTA DELLE SPESE E DIRITTI DOVUTI IN QUESTO PROCEDIMENTO**

C O N T R O

*imputato di*

[illegible]

Mod. B 1

## CORTE DI APPELLO DI PALERMO

SEZIONE ISTRUTTORIA

## INDICE DEGLI ATTI

Nota delle spese e diritti dovuti in questo procedimento

CONTRO

*Vitale Vito e Pisciotto Giuseppe*  
*imputati di tentato omicidio ed altro*

Nam. d'ordine	DATA	NATURA DEGLI ATTI	Pagina	SPESE anticipate dell'Erario e bollo	DIRITTI dei terzi
		<i>Verbale d. seugiu</i>	<i>1 a 4</i>		
		<i>" inter. Vitale</i>	<i>5</i>		
		<i>" rapporto Vitale-Vito</i>	<i>6 a 7</i>		
		<i>Missiva di ufficiale avvocatura</i>	<i>8</i>		
		<i>Verbale per ricerca Pisciotto</i>	<i>9</i>		
		<i>Mandato Cattura Vitale</i>	<i>10</i>		
		<i>Copia mand. Cattura Vitale</i>	<i>11</i>		
		<i>Interrog. Vitale</i>	<i>12</i>		
		<i>" Pisciotto</i>	<i>13</i>		
		<i>Citat. Calandra</i>	<i>14</i>		
		<i>" "</i>	<i>15</i>		
		<i>Tram. dett. Calandra</i>	<i>16</i>		
		<i>Informazioni Vitale</i>	<i>17</i>		
		<i>" Offito e Chiarum</i>	<i>18</i>		
		<i>Citazione Offito</i>	<i>19</i>		
		<i>" Chiarum</i>	<i>20</i>		
		<i>Tram. Offito</i>	<i>21</i>		
		<i>" Chiarum</i>	<i>22</i>		
		<i>Missiva</i>	<i>23</i>		

N. 864/Reg.

13/10/50

6644

## CORTE DI APPELLO DI PALERMO

## SEZIONE ISTRUTTORIA

## CERTIFICATO DI RITO

con le notizie occorrenti per le formazioni del Cartellino pel Casellario

Al Sindaco di Montelepre

Prego la S. V. Ill.ma volermi restituire il presente foglio con tutte le indicazioni relative a Pisciotta Gaspare di Salvatore e di Lombardo Rosalia nato in Montelepre il 5/9/1924 richiamando ed unendo la fede di nascita, se trattasi di minorenne

Palermo

addi

9/10/1950

IL CANCELLIERE

V. M.

1. Cognome nome e soprannome. . . . .

Nome del padre (di o fu) . . . . .

Cognome o nome della madre (di o fu) . . . . .

2. Luogo di nascita (Comune, Circondario e Provincia; e, se straniero, lo Stato e Circondario giudiziario) . . . . .

Data di nascita (giorno, mese ed anno). . . . .

Residenza abituale (Comune, Circondario e Provincia; e se straniero lo Stato) . . . . .

3. Stato civile: Se figlio legittimo, legittimato od illegittimo. . . . .

Se celibe o nubile, vedovo o coniugato . . . . .

(Pel coniugato o vedovo) se ha figli e quanti . . . . .

Cognome e nome del coniuge . . . . .

Istruzione: Se analfabeta, con istruzione elementare o superiore all'elementare . . . . .

Esito di leva: Se fu militare - (Categoria, Corpo e durata). . . . .

Professione dell'intestatario della presente richiesta o di chi lo mantiene; indicando se padrone, operato in officina o isolato o bracciante ecc. . . . .

Condizione economica: benestante con piccolo o mediocre censo o nullatenente; se ha valori, crediti, beni mobili bignorabili, immobili e diritti immobiliari capaci di ipoteca, ed in qual luogo tali beni si trovano. . . . .

Fama, condotta in carcere, carattere e proclività . . . . .

1. Pisciotta Gasparedi Salvatoredi Lombardo Rosalia2. Montelepre - Palermo5- settembre 1924=3. legittimocelibe==4. elementare=5. =6. Lattorio -====7. ///8. /

Completato si restituisce il presente foglio all'ufficio richiedente.

CINISI

addi

17 ottobre1950

IL SINDACO

Reg. 2099

# CORTE DI APPELLO DI PALERMO

## SEZIONE ISTRUTTORIA

### CERTIFICATO DI RITO

con le notizie occorrenti per le formazioni del Cartellino pel Casellario

1 Al Simlaco di Cinisi

Prego la S. V. Ill.<sup>ma</sup> volermi restituire il presente foglio con tutte le indicazioni relative a Vitali Vito di Salvatore e di Craxipalo Caterino, nato in Cinisi 16/4/1928 richiamando ed unendo la fede di nascita, se trattasi di minorenne

Palermo addì 9/10/ 1950 IL CANCELLIERE Amey

Cognome nome e soprannome. . . . .	1. <u>Vitali Vito</u>
Nome del padre (di o fu) . . . . .	<u>di Salvatore</u>
Cognome o nome della madre ( di o fu) . . . . .	<u>di Craxipalo Caterino</u>
Luogo di nascita (Comune, Circondario e Provincia; e, se straniero, lo Stato e Circondario giudiziario) . . . . .	2. <u>Cinisi</u>
Data di nascita (giorno, mese ed anno). . . . .	<u>18-4-1928</u>
Residenza abituale (Comune, Circondario e Provincia; e se straniero lo Stato) . . . . .	<u>11-1948 Amparo Bressini</u>
Stato civile: Se figlio legittimo, legittimato od illegittimo. . . . .	3. <u>figlio legittimo</u>
Se celibe o nubile, vedovo o coniugato . . . . .	<u>celibe</u>
(Pel coniugato o vedovo) se ha figli e quanti . . . . .	<u>/</u>
Cognome e nome del coniuge . . . . .	<u>/</u>
Istruzione: Se analfabeta, con istruzione elementare o superiore all'elementare . . . . .	4. <u>/</u>
Esito di leva: Se fu militare - (Categoria, Corpo e durata). . . . .	5. <u>/</u>
Professione dell'intestatario della presente richiesta o di chi lo mantiene; indicando se padrone, operato in officina o isolato o bracciante ecc. . . . .	6. <u>bracciantino</u>
Condizione economica: benestante con piccolo o mediocre censo o nullatenente; se ha valori, crediti, beni mobili bisognabili, immobili e diritti immobiliari capaci di ipoteca, ed in qual luogo tali beni si trovano. . . . .	7. <u>/</u>
Fama, condotta in genere, carattere e proclività . . . . .	8. <u>/</u>

Completato si restituisce il presente foglio all'ufficio richiedente.

CINISI

addì

13-10-

1950

IL SINDACO

Amey

1/50

# Casellario Giudiziale

## CERTIFICATO GENERALE

PROCURA DEL REGNO DI PALERMO

Al nome di

*Vito*

(di o fu)

*Salvatore*

e (di o fu)

*Cracchiolo Patrizio*

nat. il

*26/4/1928*

in

*Cinisi*

Provincia di Palermo.

Rilasciato in carta libera per uso

*giudiziario*

in seguito a richiesta della

SEZIONE ISTRUTTORIA

9 OTT. 1950

IL CANCELLIERE

Si attesta che in questo casellario giudiziale risulta:

NOTA

*[Handwritten signature]*

4/50  
**Casellario Giudiziale**  
**CERTIFICATO GENERALE**

PROCURA DELLA REPUBBLICA DI PALERMO

Al nome di Pisciotta Gaspare

(di o fu) Salvatore e (di o fu) Lombardo Rosalia

nat. il 5/9/1924 in Montelepre

Provincia di Palermo.

Rilasciato in carta libera per uso giudiziario penale  
in seguito a richiesta della SEZIONE ISTRUTTORIA

9 OTT. 1950

CANCELLIERE  
P. M. 4

Si attesta che in questo casellario giudiziale risulta:

