

A P P E N D I C I

PAGINA BIANCA

DATA DI TRASMISSIONE DELLE RELAZIONI DA PARTE DELLE AMMINISTRAZIONI
ANNO 1975

AMMINISTRAZIONE	Data
1. - Consiglio di Stato	10 maggio 1976
2. - Presidenza del Consiglio dei ministri — Comitato interministeriale dei prezzi	20 maggio 1976
3. - Ministero dei trasporti — Direzione generale della motorizzazione civile	26 maggio 1976
4. - Ministero della difesa	7 giugno 1976
5. - Presidenza del Consiglio dei ministri — Scuola superiore della pubblica amministrazione	12 giugno 1976
6. - Corte dei conti	1° luglio 1976
7. - Ministero delle partecipazioni statali	3 luglio 1976
8. - Ministero del turismo e dello spettacolo	7 luglio 1976
9. - Ministero di grazia e giustizia — Ufficio centrale degli archivi notarili	9 luglio 1976
10. - Ministero delle finanze	12 luglio 1976
11. - Ministero del lavoro e della previdenza sociale	12 luglio 1976
12. - Presidenza del Consiglio dei ministri — Servizio informazioni e proprietà letteraria, artistica e scientifica	21 luglio 1976
13. - Consiglio nazionale dell'economia e del lavoro	23 luglio 1976
14. - Ministero del commercio con l'estero	24 luglio 1976
15. - Ministero dei trasporti e dell'aviazione civile — Azienda autonoma delle ferrovie dello Stato	31 luglio 1976
16. - Avvocatura generale dello Stato	2 agosto 1976
17. - Ministero delle poste e delle telecomunicazioni — Azienda di Stato per i servizi telefonici	10 agosto 1976

Segue: DATA DI TRASMISSIONE DELLE RELAZIONI DA PARTE DELLE AMMINISTRAZIONI
ANNO 1975

AMMINISTRAZIONE	Data
18. - Ministero delle poste e delle telecomunicazioni — Ufficio di coordinamento	10 agosto 1976
19. - Ministero dei lavori pubblici	12 agosto 1976
20. - Ministero del tesoro	20 agosto 1976
21. - Ministero dell'interno	24 agosto 1976
22. - Amministrazione dei monopoli di Stato	9 ottobre 1976
23. - Ministero per i beni culturali e ambientali	13 ottobre 1976
24. - Ministero della marina mercantile	8 febbraio 1977
25. - Ministero del bilancio e della programmazione economica	15 febbraio 1977
26. - Cassa per opere straordinarie di pubblico interesse nell'Italia meridionale (Cassa per il Mezzogiorno)	25 febbraio 1977
27. - Azienda nazionale autonoma delle strade (A.N.A.S.)	4 aprile 1977
28. - Ministero della pubblica istruzione	10 maggio 1977
29. - Ministero degli affari esteri	16 maggio 1977
30. - Ministero dei trasporti	20 maggio 1977
31. - Ministero della sanità	10 giugno 1977
32. - Ministero di grazia e giustizia	19 luglio 1977
33. - Ministero per gli interventi straordinari nel Mezzogiorno	4 agosto 1977
34. - Ministero dell'industria, del commercio e dell'artigianato	10 marzo 1978

DATA DI TRASMISSIONE DELLE RELAZIONI DA PARTE DELLE AMMINISTRAZIONI
ANNO 1976

AMMINISTRAZIONE	Data
1. - Presidenza del Consiglio dei ministri — Comitato interministeriale prezzi	20 aprile 1977
2. - Presidenza del Consiglio dei ministri — Ministro per le regioni	13 maggio 1977
3. - Ministro della ricerca scientifica e tecnologica	7 giugno 1977
4. - Ministero dei trasporti — Direzione generale della motorizzazione civile e dei trasporti in concessione	21 giugno 1977
5. - Ministero di grazia e giustizia	30 giugno 1977
6. - Ministero dell'agricoltura e delle foreste	30 giugno 1977
7. - Corte dei conti	5 luglio 1977
8. - Ministero di grazia e giustizia — Ufficio centrale archivi notarili	8 luglio 1977
9. - Ministero dei trasporti — Azienda autonoma delle ferrovie dello Stato	15 luglio 1977
10. - Ministero della difesa	16 luglio 1977
11. - Ministero del turismo e dello spettacolo	20 luglio 1977
12. - Ministero del tesoro	20 luglio 1977
13. - Consiglio di Stato	21 luglio 1977
14. - Ministero del commercio con l'estero	22 luglio 1977
15. - Ministero delle partecipazioni statali	27 luglio 1977
16. - Ministero dei lavori pubblici	27 luglio 1977

Segue: DATA DI TRASMISSIONE DELLE RELAZIONI DA PARTE DELLE AMMINISTRAZIONI
ANNO 1976

AMMINISTRAZIONE	Data
17. - Ministero delle finanze	29 luglio 1977
18. - Ministero dell'interno	30 luglio 1977
19. - Ministro per gli interventi straordinari nel Mezzogiorno . .	4 agosto 1977
20. - Ministero per i beni culturali e ambientali	22 agosto 1977
21. - Ministero del lavoro e della previdenza sociale	17 ottobre 1977
22. - Amministrazione dei monopoli di Stato	24 dicembre 1977
23. - Avvocatura generale dello Stato	27 dicembre 1977
24. - Ministero dell'industria, del commercio e dell'artigianato . .	2 gennaio 1978
25. - Presidenza del Consiglio dei ministri — Servizio informazioni e proprietà letteraria, artistica e scientifica	10 gennaio 1978
26. - Ministero della marina mercantile	7 febbraio 1978
27. - Consiglio nazionale dell'economia e del lavoro	5 aprile 1978
28. - Ministero di grazia e giustizia	11 aprile 1978
29. - Ministero della sanità	3 maggio 1978
30. - Ministero della pubblica istruzione	4 maggio 1978
31. - Ministero delle poste e delle telecomunicazioni — Ufficio coordinamento	15 maggio 1978
32. - Ministero delle poste e delle telecomunicazioni — Azienda di Stato per i servizi telefonici	24 maggio 1978
33. - Ministero dei trasporti — Direzione generale dell'aviazione civile	16 novembre 1978

ORGANIGRAMMI

ORGANIGRAMMI DELLE AMMINISTRAZIONI:

- TAVOLA N. 1.: Ministero degli affari esteri.
- TAVOLA N. 2.: Ministero dell'interno.
- TAVOLA N. 3.: Ministero del bilancio e della programmazione economica.
- TAVOLA N. 4.: Ministero di grazia e giustizia.
- TAVOLA N. 5.: Ministero del tesoro.
- TAVOLA N. 6.: Ministero delle finanze.
- TAVOLA N. 6-*bis.*: Amministrazione dei monopoli di Stato.
- TAVOLA N. 7.: Ministero della difesa.
- TAVOLA N. 8.: Ministero della pubblica istruzione.
- TAVOLA N. 9.: Ministero dei lavori pubblici.
- TAVOLA N. 9-*bis.*: Azienda nazionale autonoma delle strade.
- TAVOLA N. 10.: Ministero dell'agricoltura e delle foreste.
- TAVOLA N. 11.: Ministero dei trasporti.
- TAVOLA N. 11-*bis.*: Azienda autonoma delle ferrovie dello Stato.
- TAVOLA N. 12.: Ministero delle poste e delle telecomunicazioni.
- TAVOLA N. 13.: Ministero dell'industria, del commercio e dell'artigianato.
- TAVOLA N. 14.: Ministero del lavoro e della previdenza sociale.
- TAVOLA N. 15.: Ministero del commercio con l'estero.
- TAVOLA N. 16.: Ministero della marina mercantile.
- TAVOLA N. 17.: Ministero della sanità.
- TAVOLA N. 18.: Ministero delle partecipazioni statali.
- TAVOLA N. 19.: Ministero del turismo e dello spettacolo.
- TAVOLA N. 20.: Ministero per i beni culturali e ambientali.

RELAZIONE SULLO STATO
DELLA PUBBLICA AMMINISTRAZIONE

ANNO 1975
ANNO 1976

ORGANIGRAMMI DELLE AMMINISTRAZIONI

AGENDA: LE VARIAZIONI AVVENUTE TRA IL 1974
ED IL 1975 SONO INDICATE
CON FRECCIA.

AGENDA: LE VARIAZIONI AVVENUTE TRA IL 1975
ED IL 1976 SONO INDICATE
CON ASTERISCO.

VIII LEGISLATURA — DISEGNI DI LEGGE E RELAZIONI — DOCUMENTI

TAVOLA N. 1.

MINISTERO DEGLI AFFARI ESTERI

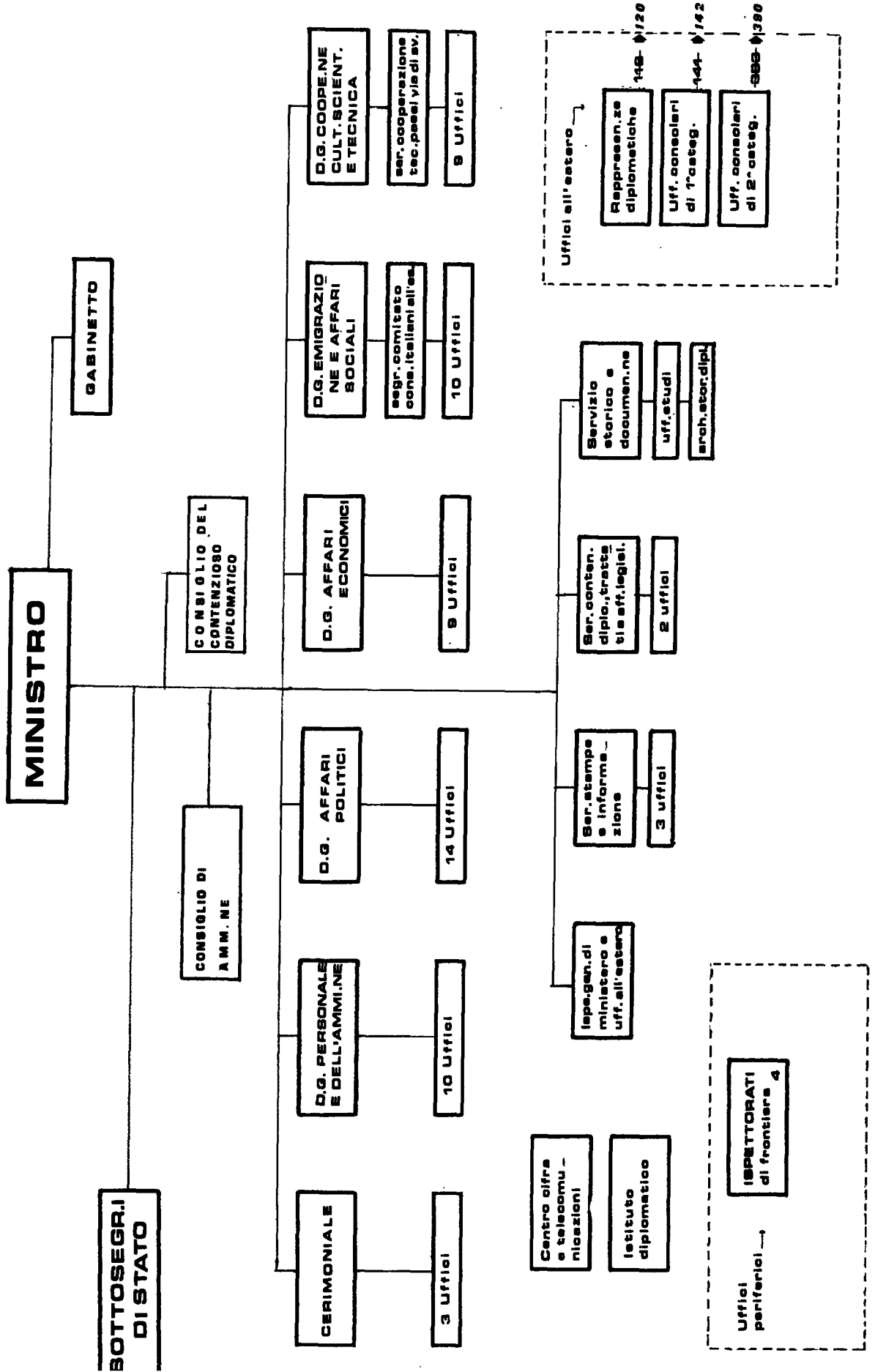

VIII LEGISLATURA — DISEGNI DI LEGGE E RELAZIONI — DOCUMENTI

TAVOLA N. 2.

MINISTERO DELL'INTERNO



TAVOLA N. 3.

MINISTERO DEL BILANCIO E DELLA PROGRAMMAZIONE ECONOMICA

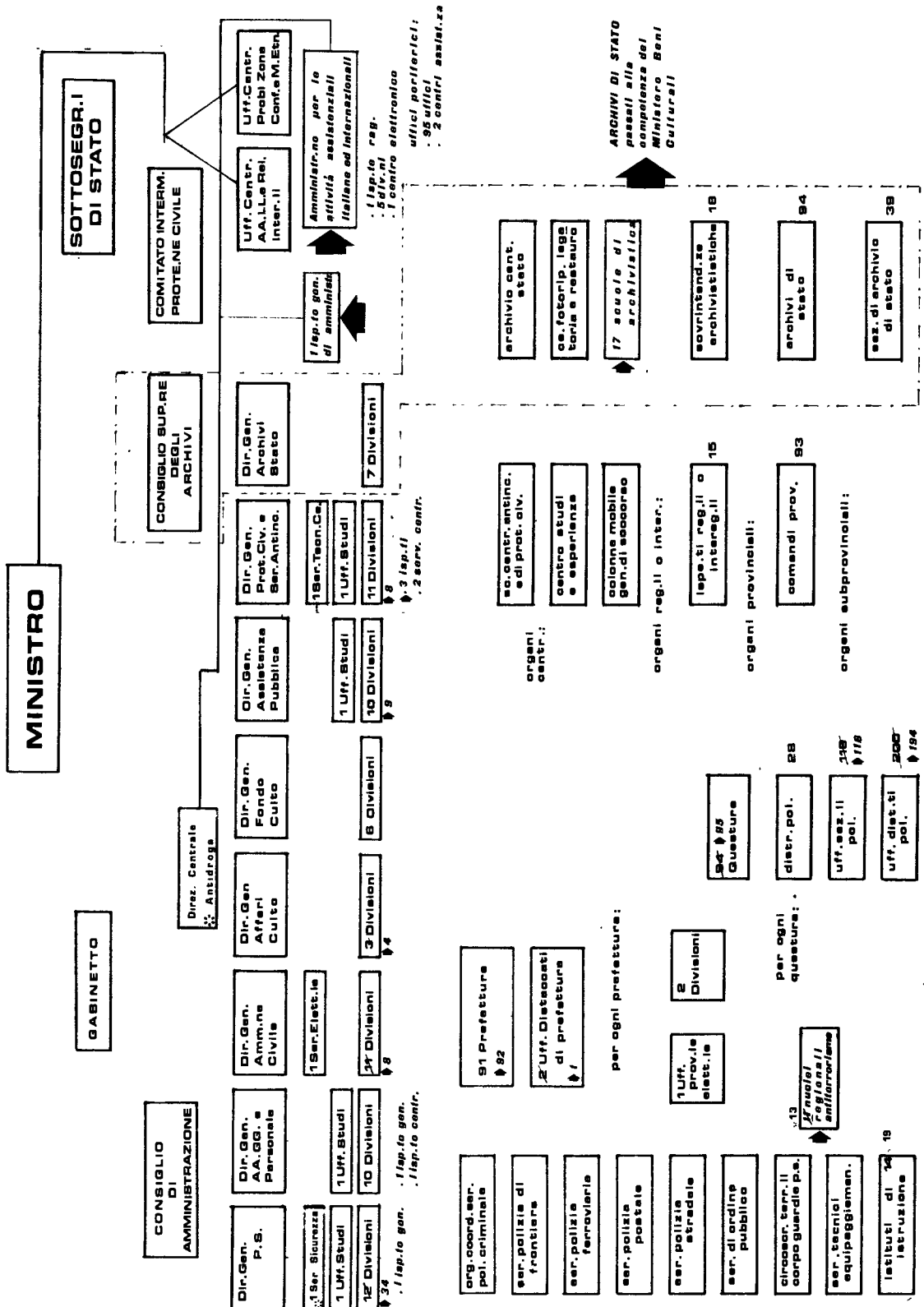
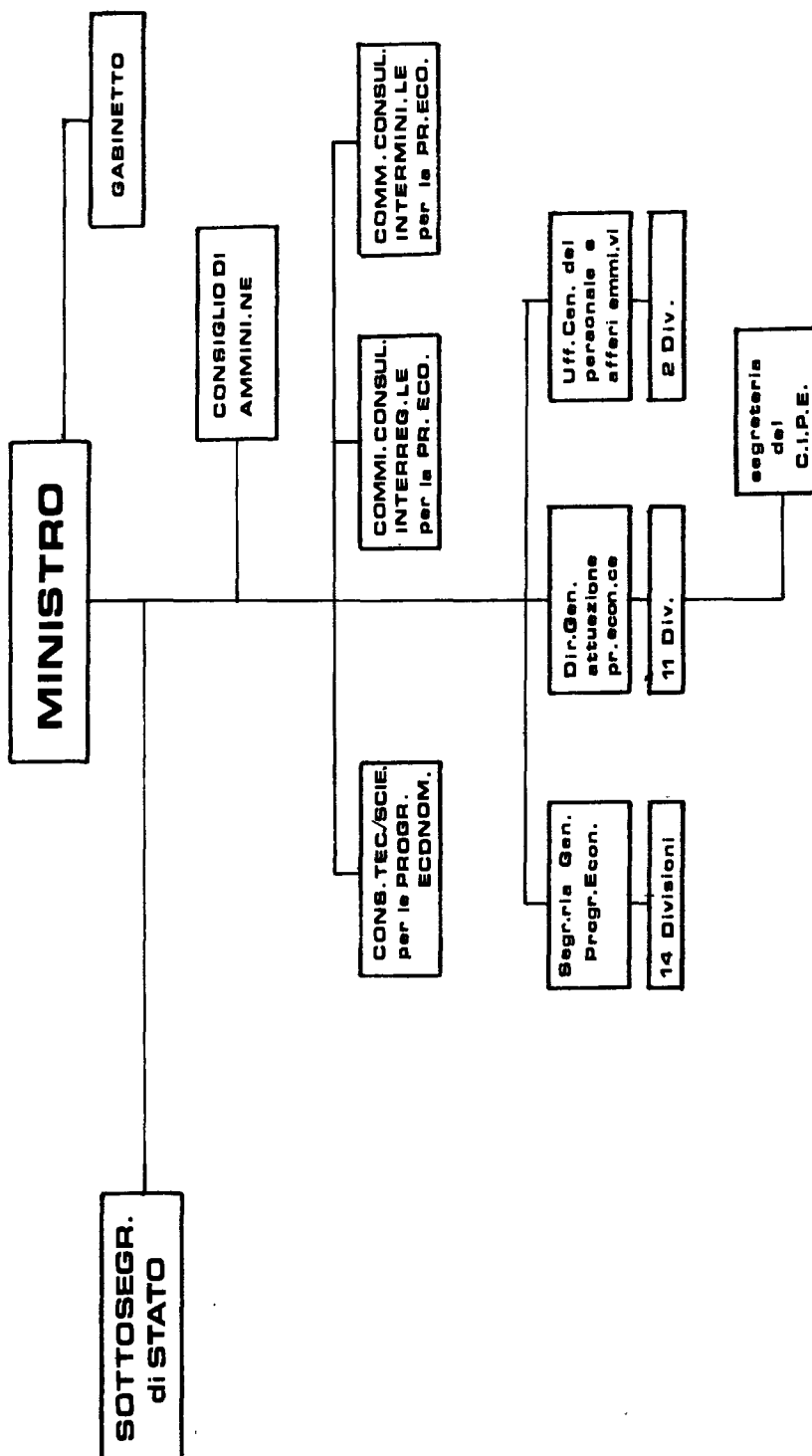

VIII LEGISLATURA — DISEGNI DI LEGGE E RELAZIONI — DOCUMENTI

TAVOLA N. 4.

MINISTERO DI GRAZIA E GIUSTIZIA



TAVOLA N. 5.

MINISTERO DEL TESORO

MINISTRO

SOTTOSEGRETARI DI STATO

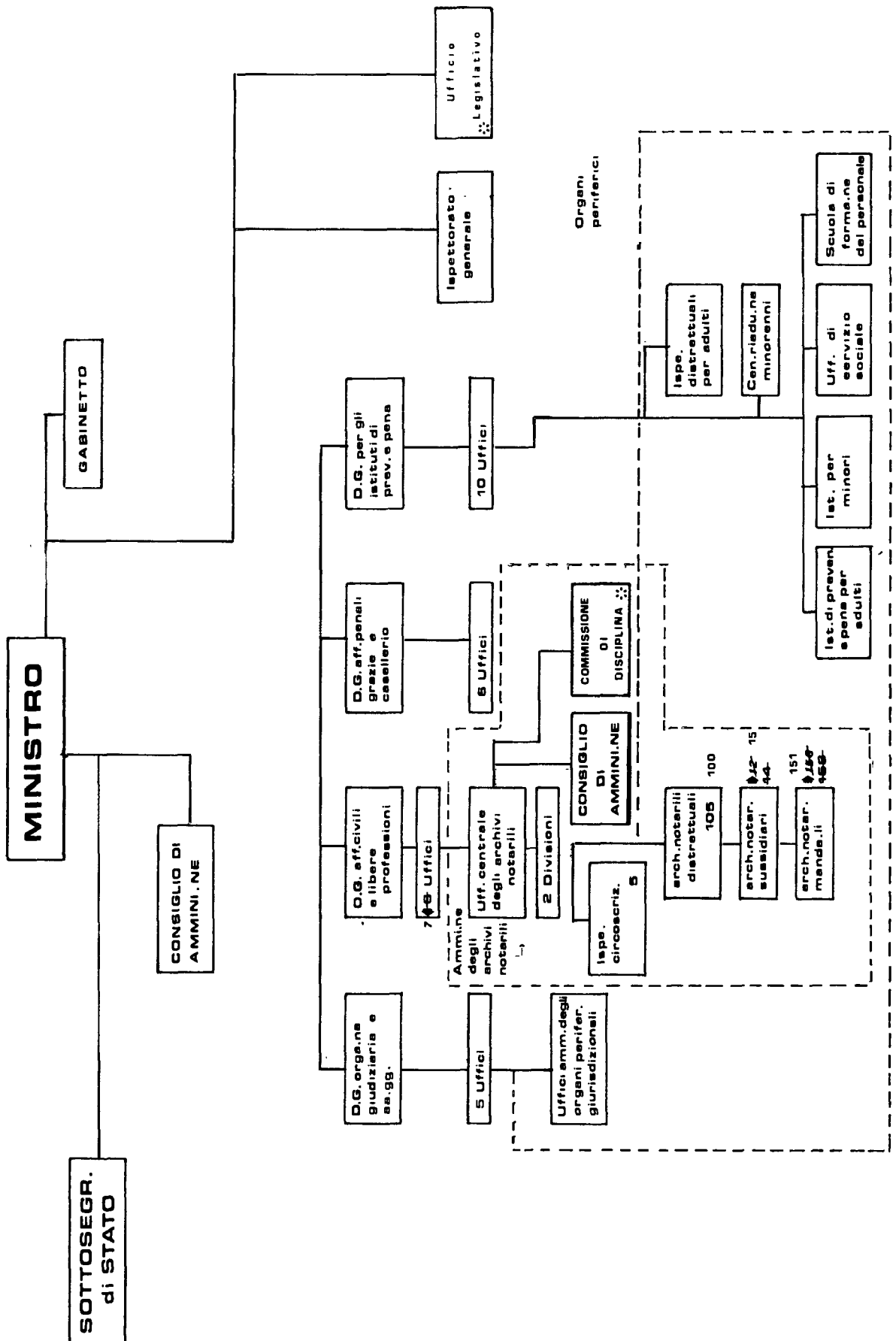
GABINETTO

CONSIGLIO D'AMMINE PERS. CENTR. E PERIF.CO
 CONS. D'AMMINE PERS. CASSA DD.PP. E IST.I DI PREV.IZA

CONSIGLIO DEI RAGIONIERI
 CONS. D'AMMINE RAGIONERIA GEN.LE D. STATO

Dir.ni gen.li del Tesoro

D.G. degli AA. GG. e del Personale
 10 divisioni
 D.G. della Cassa DD.PP.
 13 div.
 Provvedito Generale dello Stato
 12 div.
 D.G. del Tesoro
 24 div.
 D.G. degli Istituti di Previdenza
 16 div.
 D.G. del Debito Pubblico
 8 div.

Ragion. gen.le dello St.

Isp.Gen.degli AA. GG. e del Pers. e Studi
 10 div.
 Isp.Gen.le del Bilancio
 13 div. → 16
 Isp.Gen.le di Finanza
 3 rep. → 10 div.
 Uff. J. anti in.
 Isp.Gen. per gli Ord. di del Pers. le
 7 div. → 18
 Isp.Gen. per gli Affari Economici
 5 div. → 10
 Isp.Gen. per i Serv. Spec. e la Meccanica
 2 rep. → 9 div.
 1 ca. elettr. oo

Ragionerie Centrali 23
 Ragionerie regionali 20
 Ragionerie provinciali 95

Direzione della Zecca
 Tesoreria Centrale

Dir. Prov. II del Tesoro 94
 95

Uff. di Ragioneria 4

VIII LEGISLATURA — DISEGNI DI LEGGE E RELAZIONI — DOCUMENTI

TAVOLA N. 6.

MINISTERO DELLE FINANZE

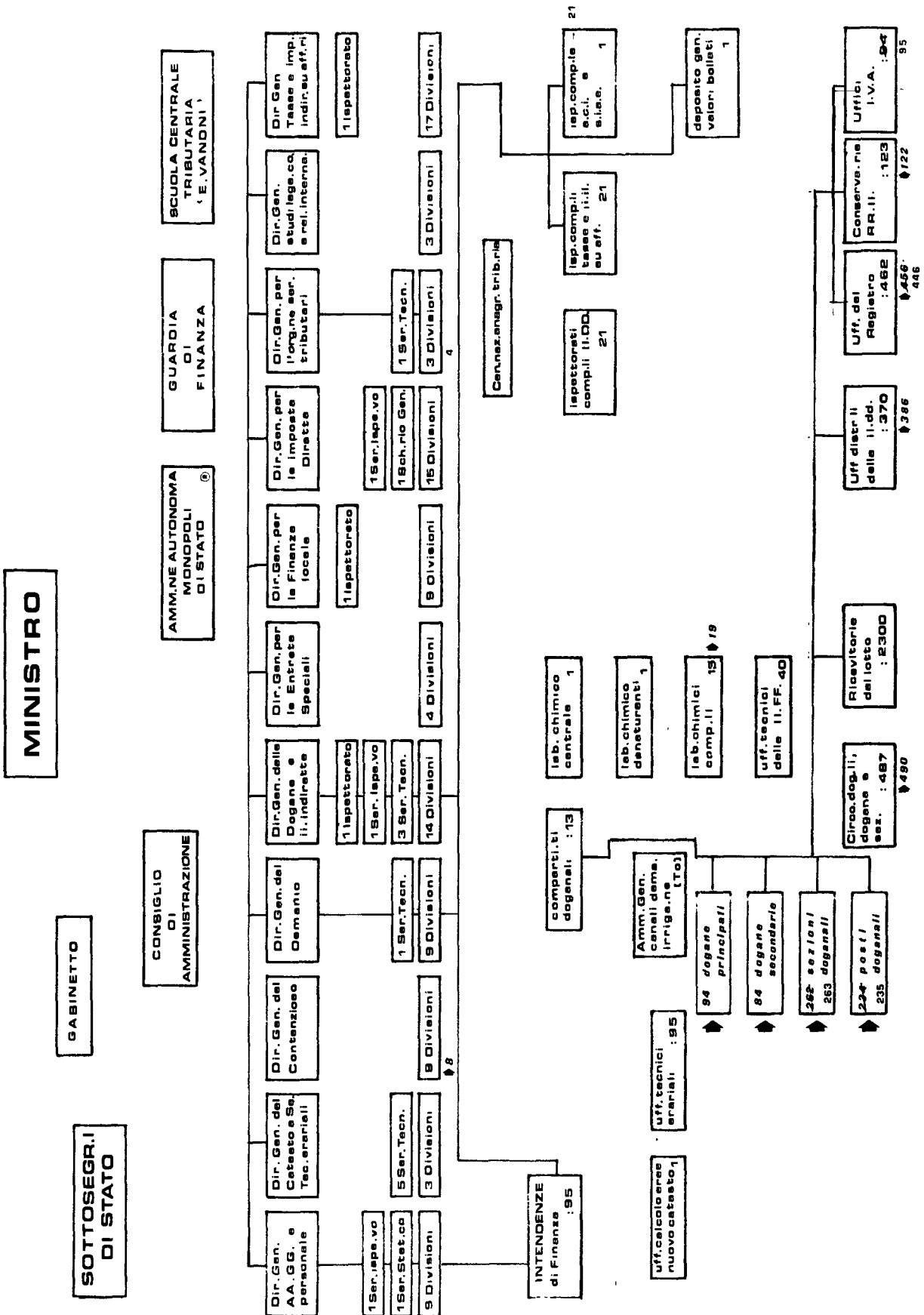

VIII LEGISLATURA — DISEGNI DI LEGGE E RELAZIONI — DOCUMENTI

AMMINISTRAZIONE DEI MONOPOLI DI STATO

TAVOLA N. 6-bis.



TAVOLA N. 7.

MINISTERO DELLA DIFESA

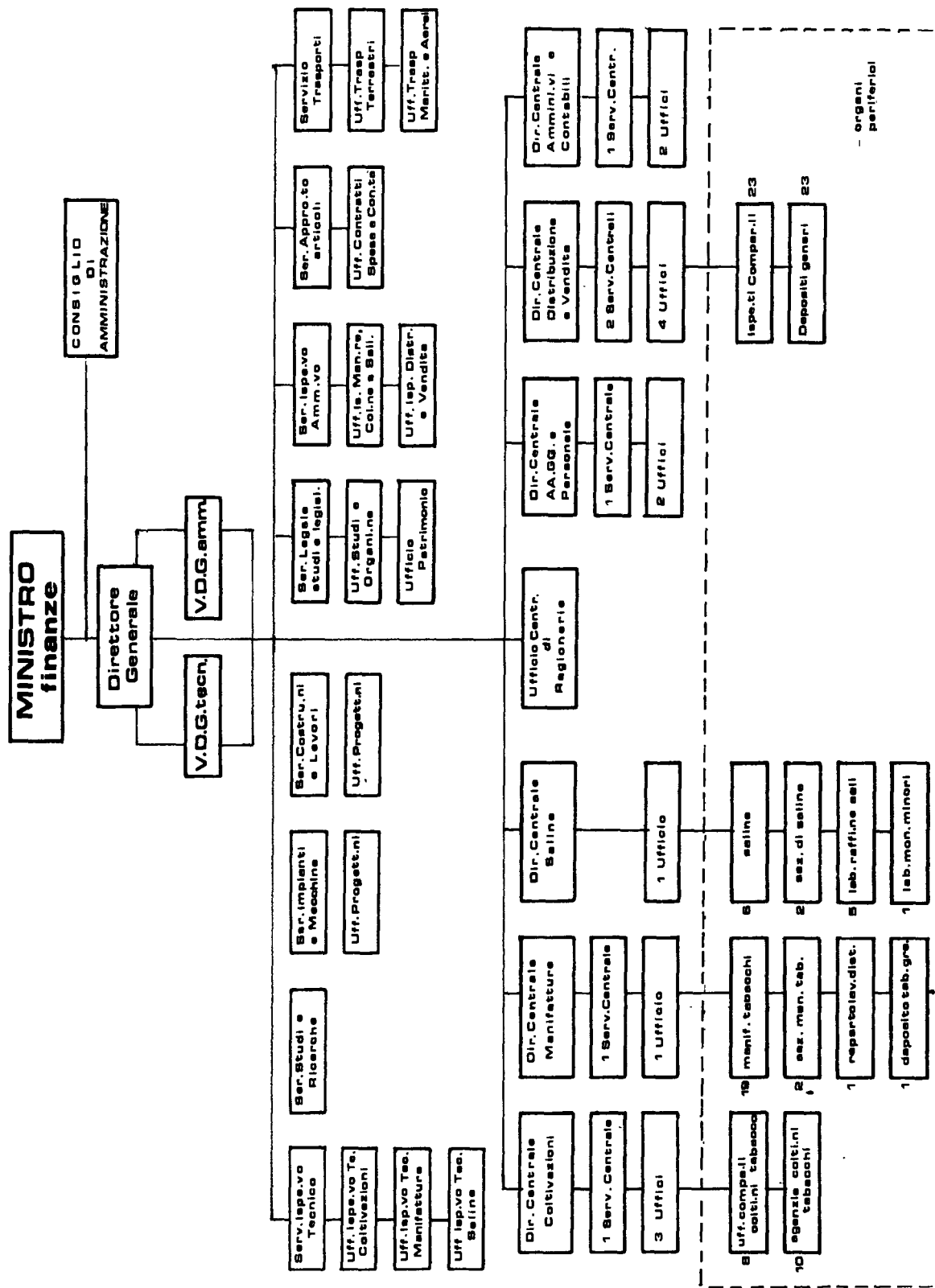
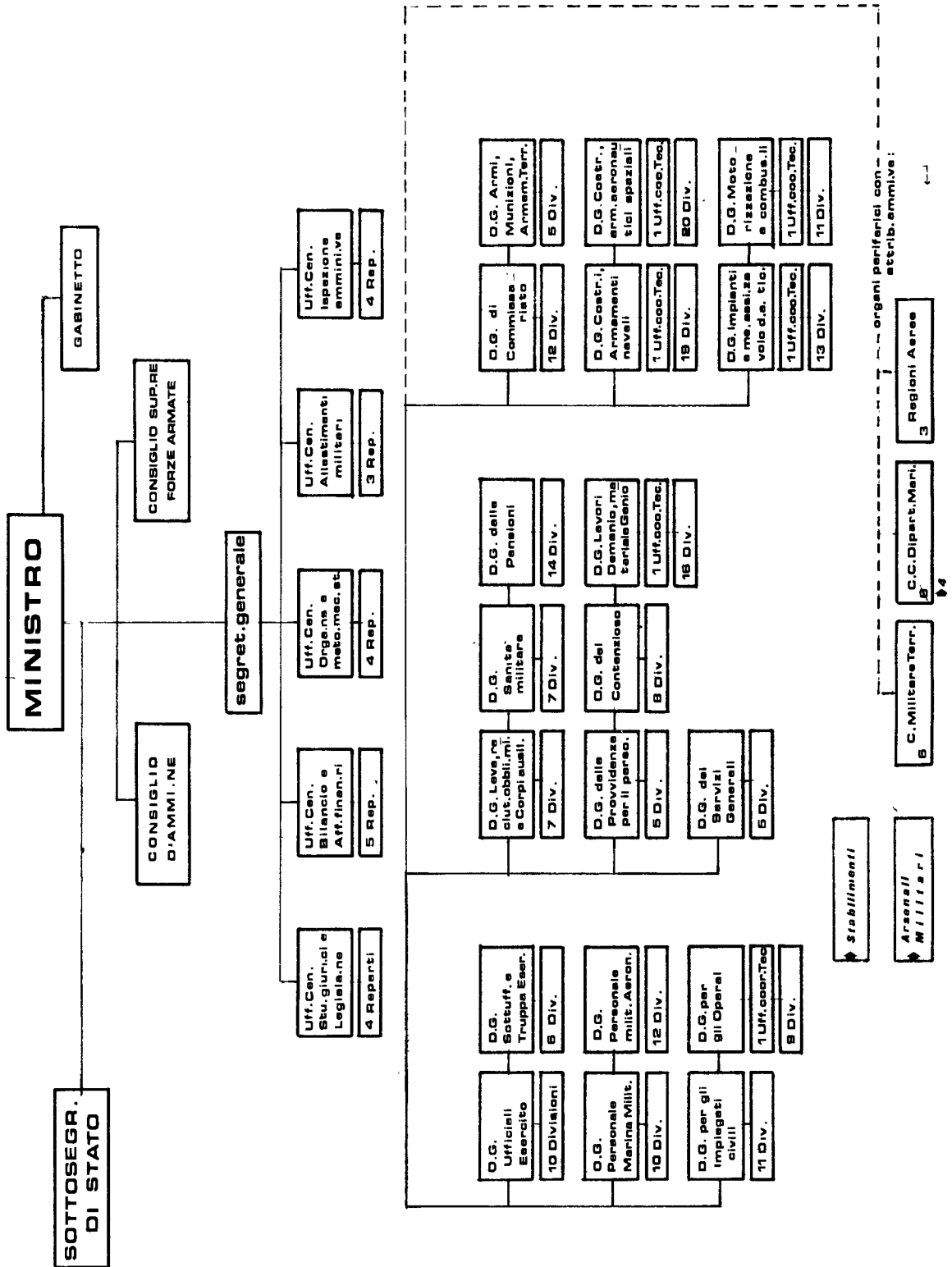

MINISTERO DELLA PUBBLICA ISTRUZIONE

TAVOLA N. 8.

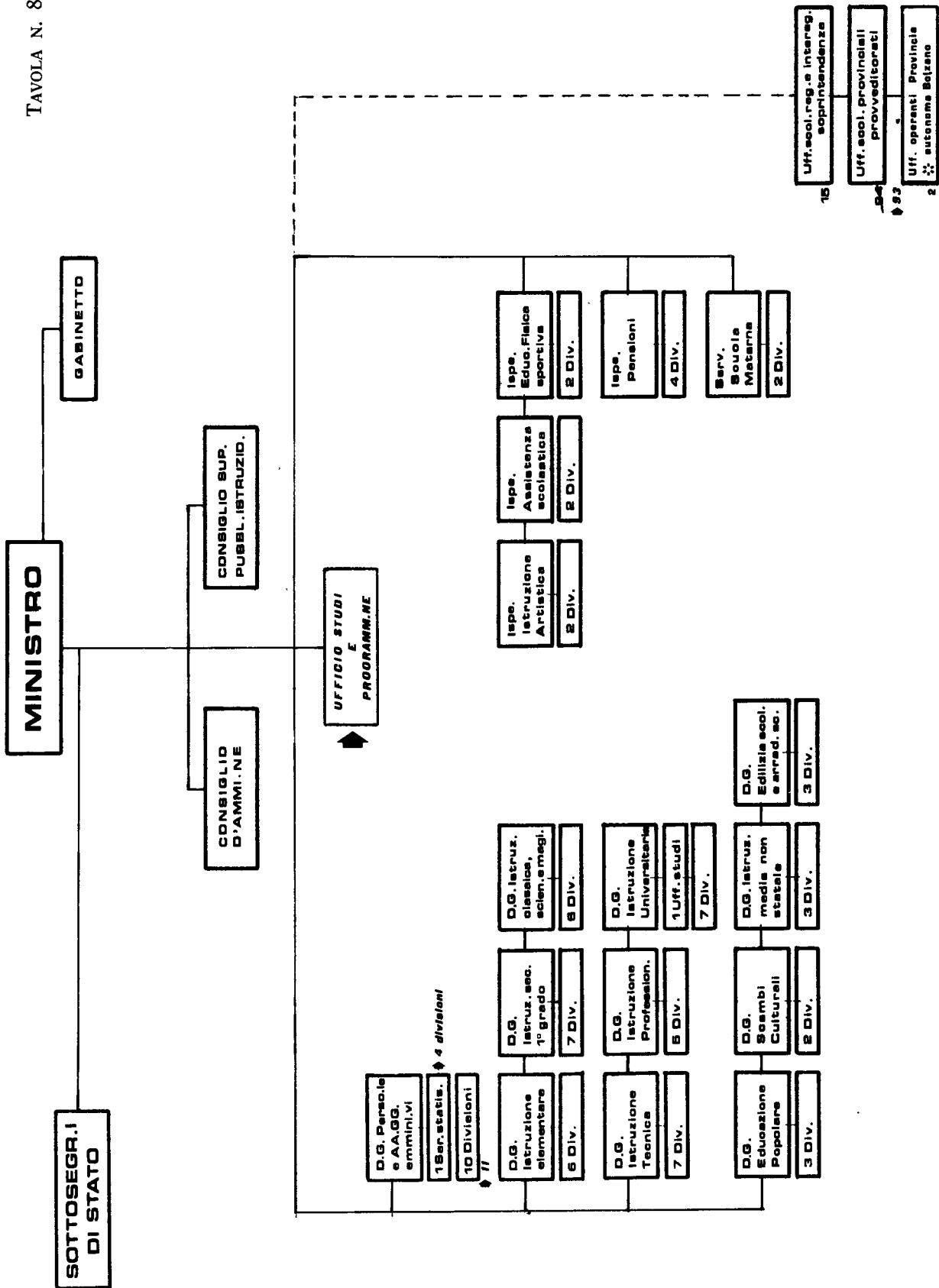

VIII LEGISLATURA — DISEGNI DI LEGGE E RELAZIONI — DOCUMENTI

MINISTERO DEI LAVORI PUBBLICI

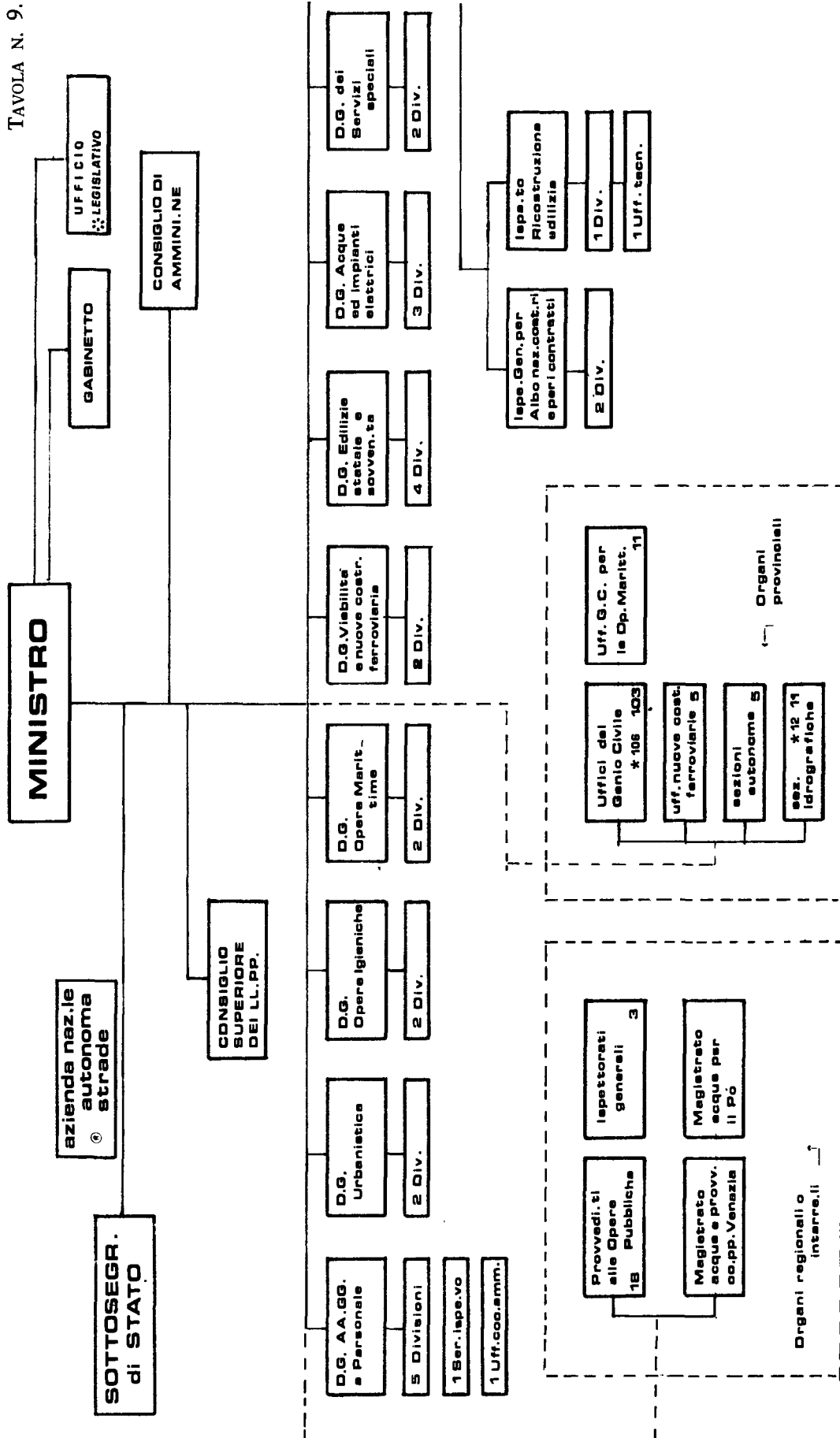

AZIENDA NAZIONALE AUTONOMA DELLE STRADE

TAVOLA N. 9-bis.

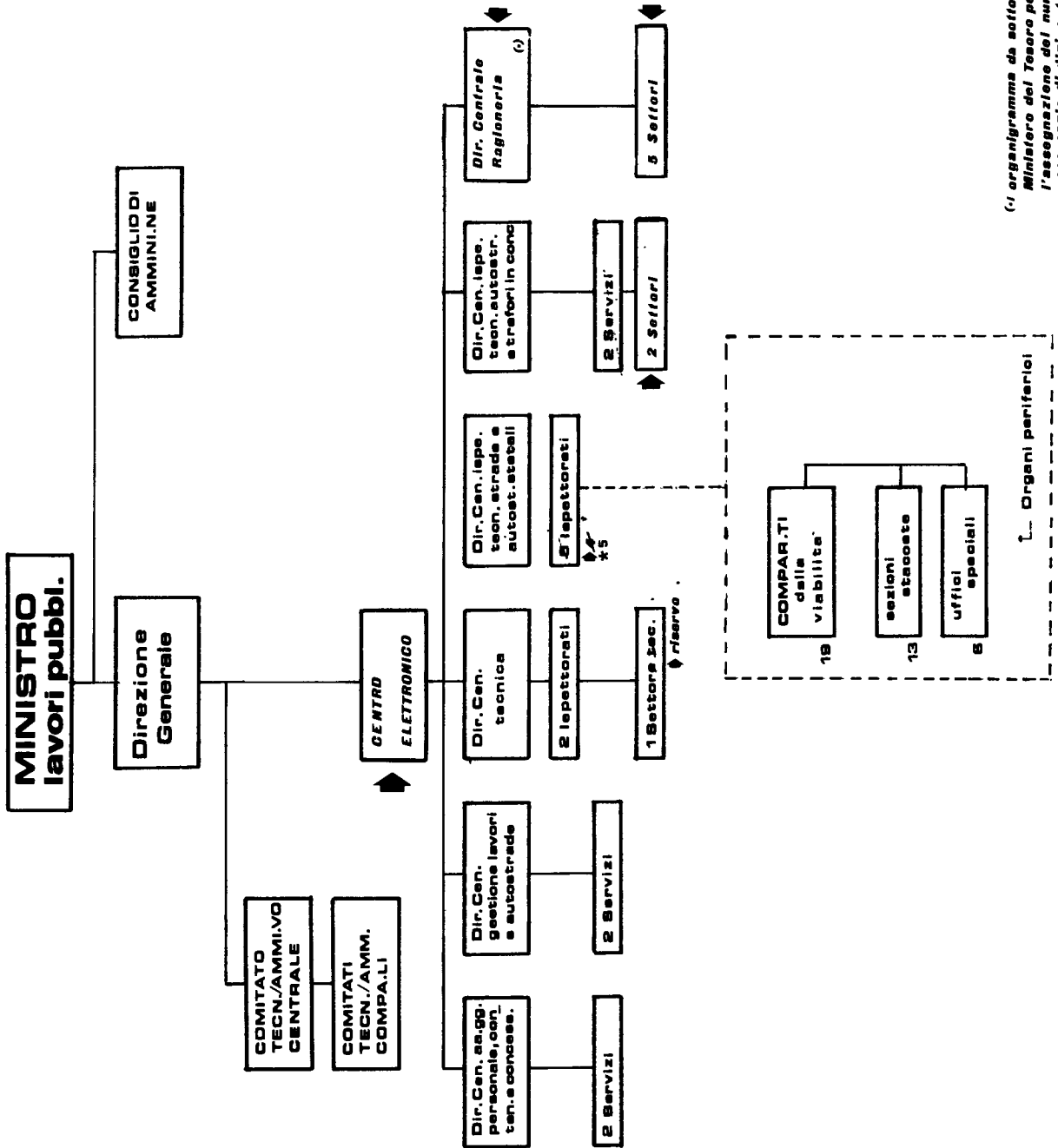

(c) organigramma da sottoporre al Ministero del Tesoro per l'assegnazione del numero necessario di dirigenti.

VIII LEGISLATURA — DISEGNI DI LEGGE E RELAZIONI — DOCUMENTI

MINISTERO DELL'AGRICOLTURA E DELLE FORESTE
TAVOLA N. 10.

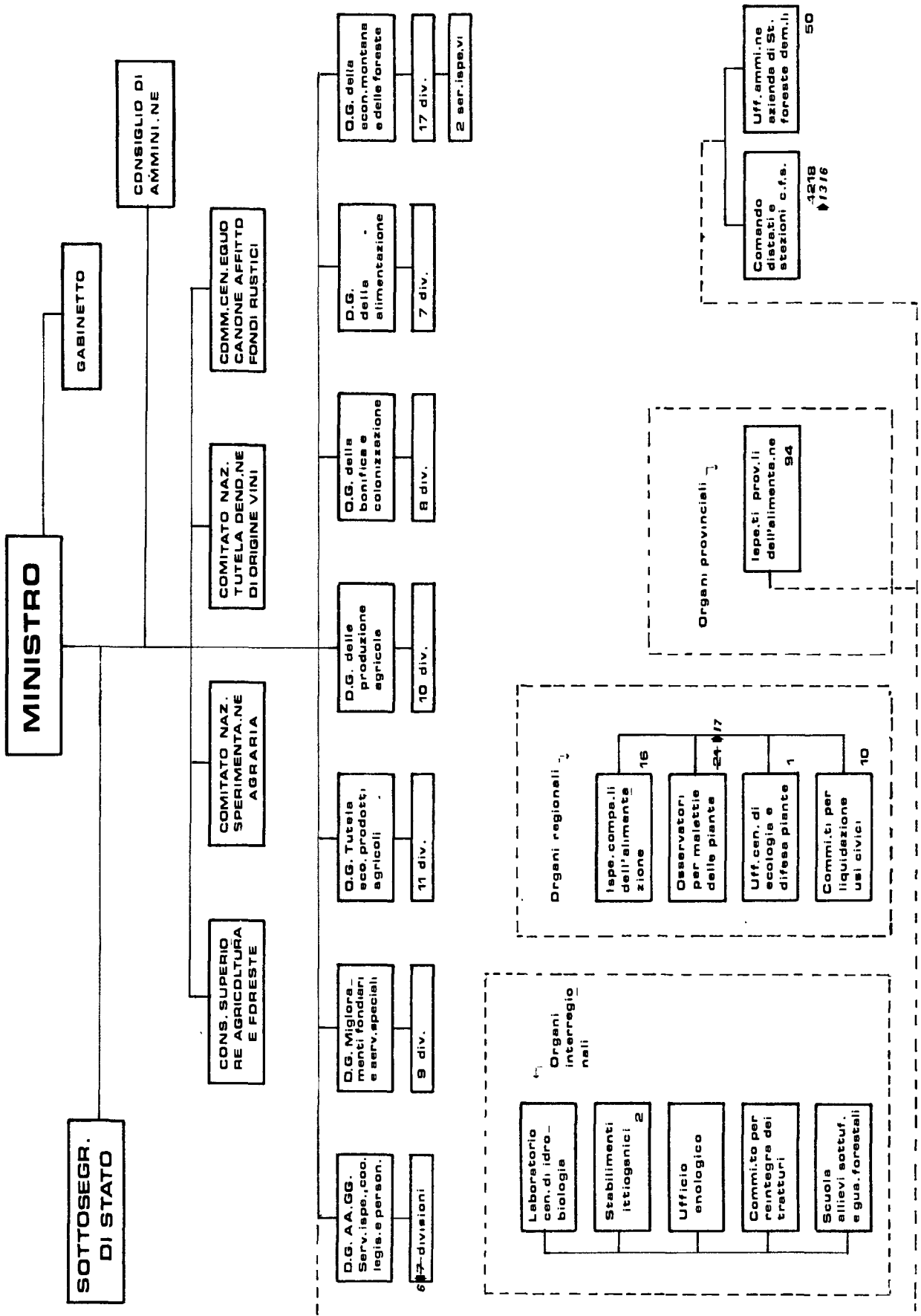

MINISTERO DEI TRASPORTI

TAVOLA N. 11.

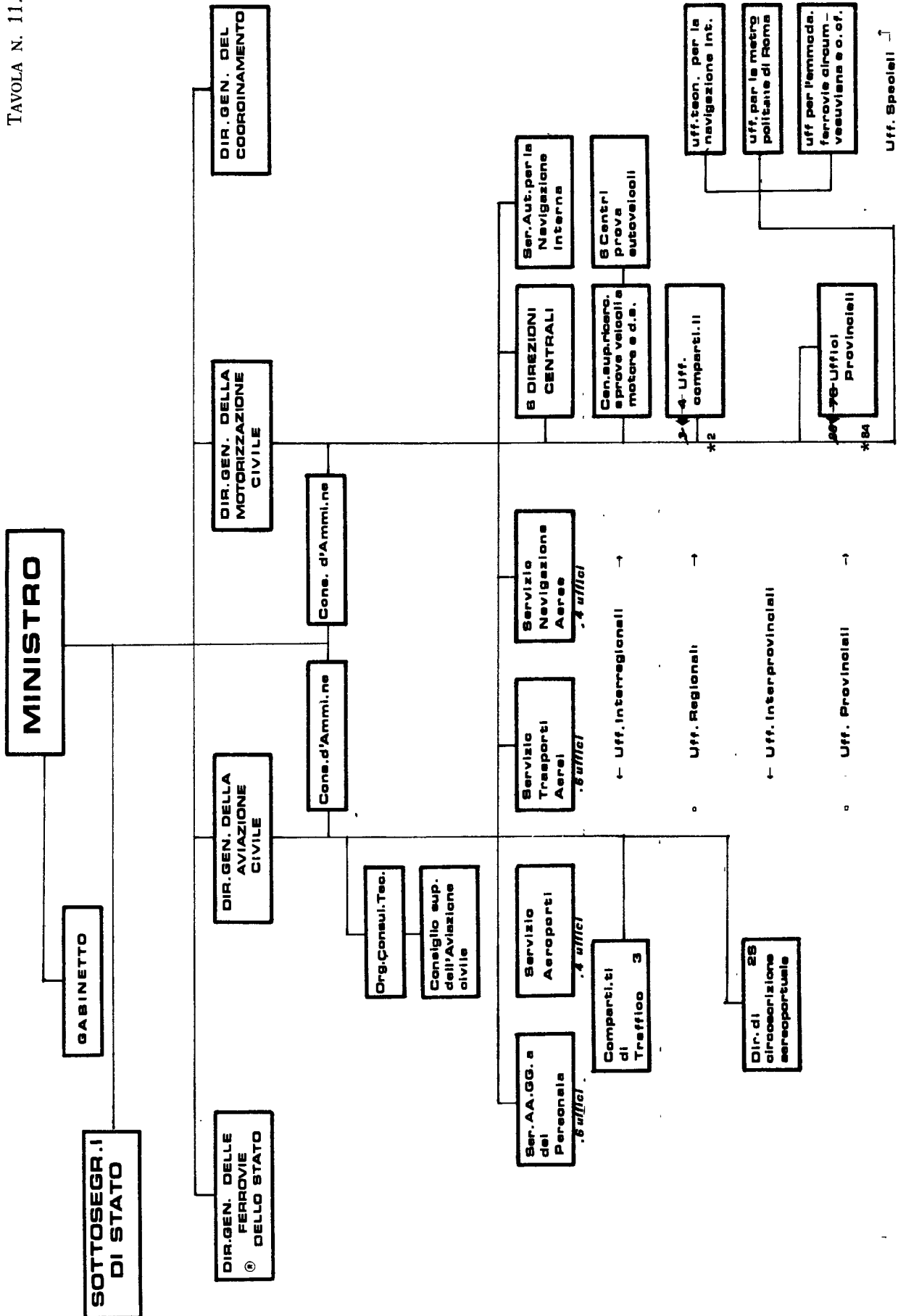

VIII LEGISLATURA — DISEGNI DI LEGGE E RELAZIONI — DOCUMENTI

AZIENDA AUTONOMA DELLE FERROVIE DELLO STATO

TAVOLA N. 11-bis.

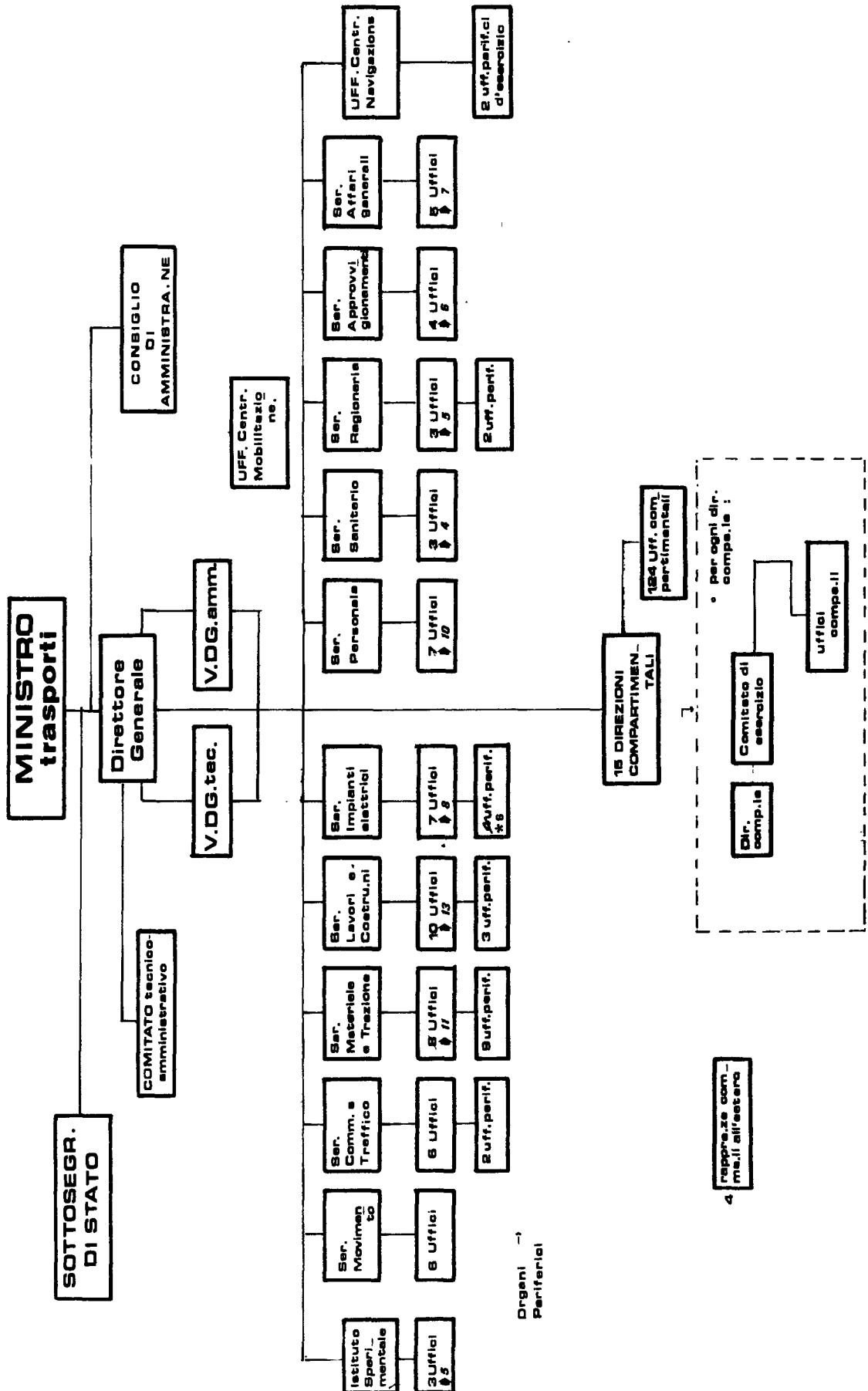

VIII LEGISLATURA — DISEGNI DI LEGGE E RELAZIONI — DOCUMENTI

MINISTERO DELLE POSTE E DELLE TELECOMUNICAZIONI

TAVOLA N. 12.

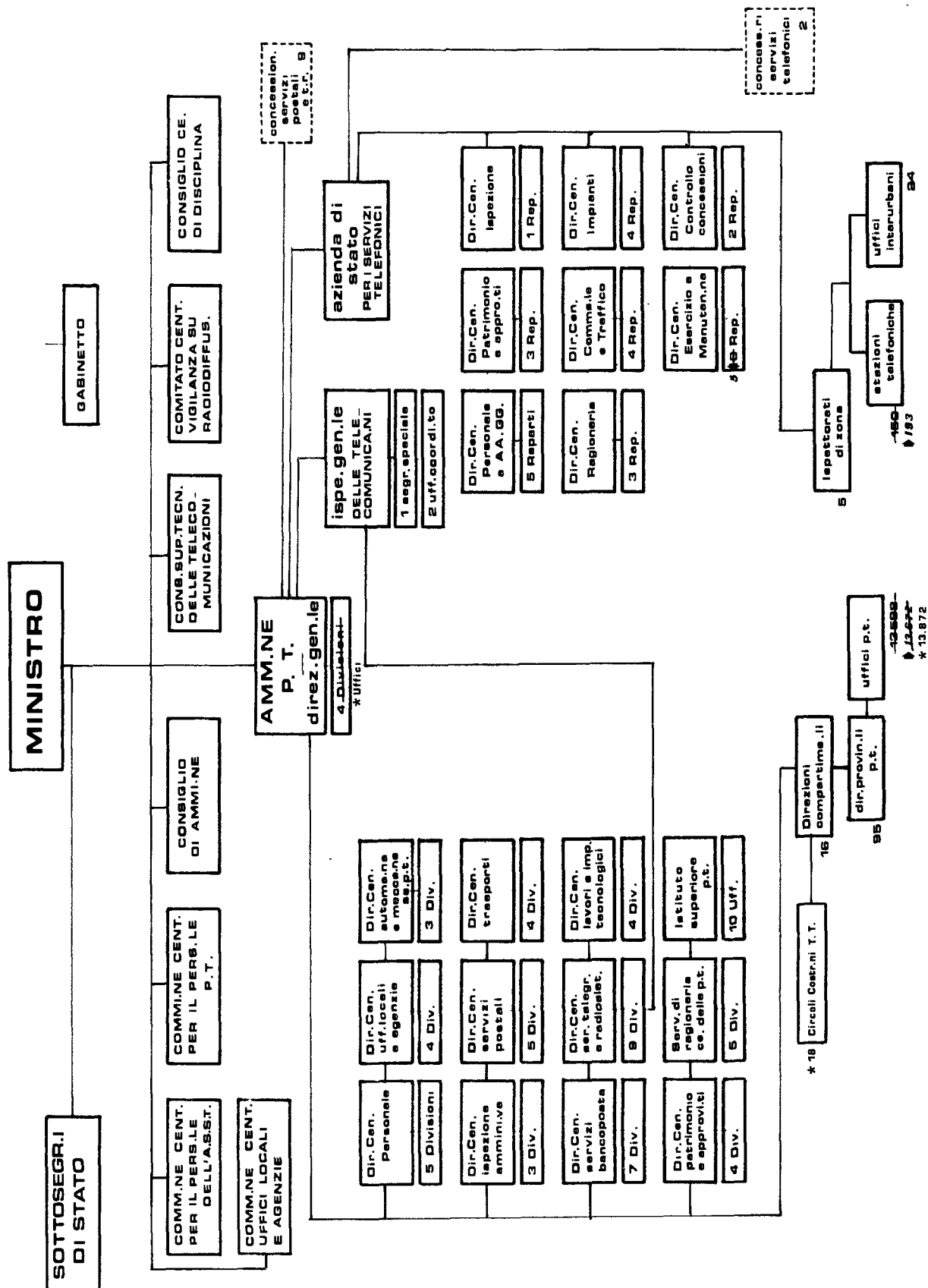

VIII LEGISLATURA — DISEGNI DI LEGGE E RELAZIONI — DOCUMENTI

TAVOLA N. 13.

MINISTERO DELL'INDUSTRIA, DEL COMMERCIO E DELL'ARTIGIANATO

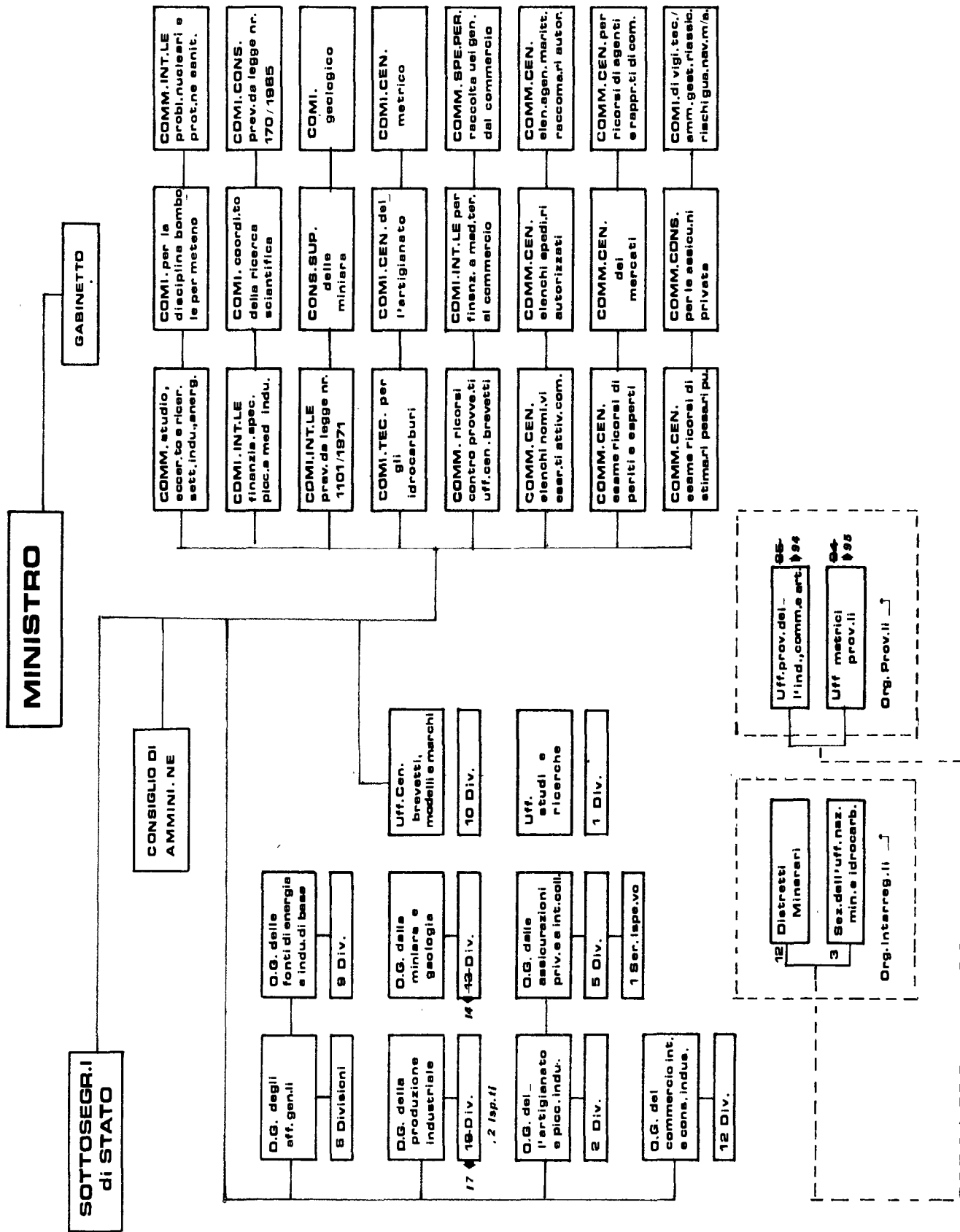

MINISTERO DEL LAVORO E DELLA PREVIDENZA SOCIALE

TAVOLA N. 14.



TAVOLA N. 15.

MINISTERO DEL COMMERCIO CON L'ESTERO

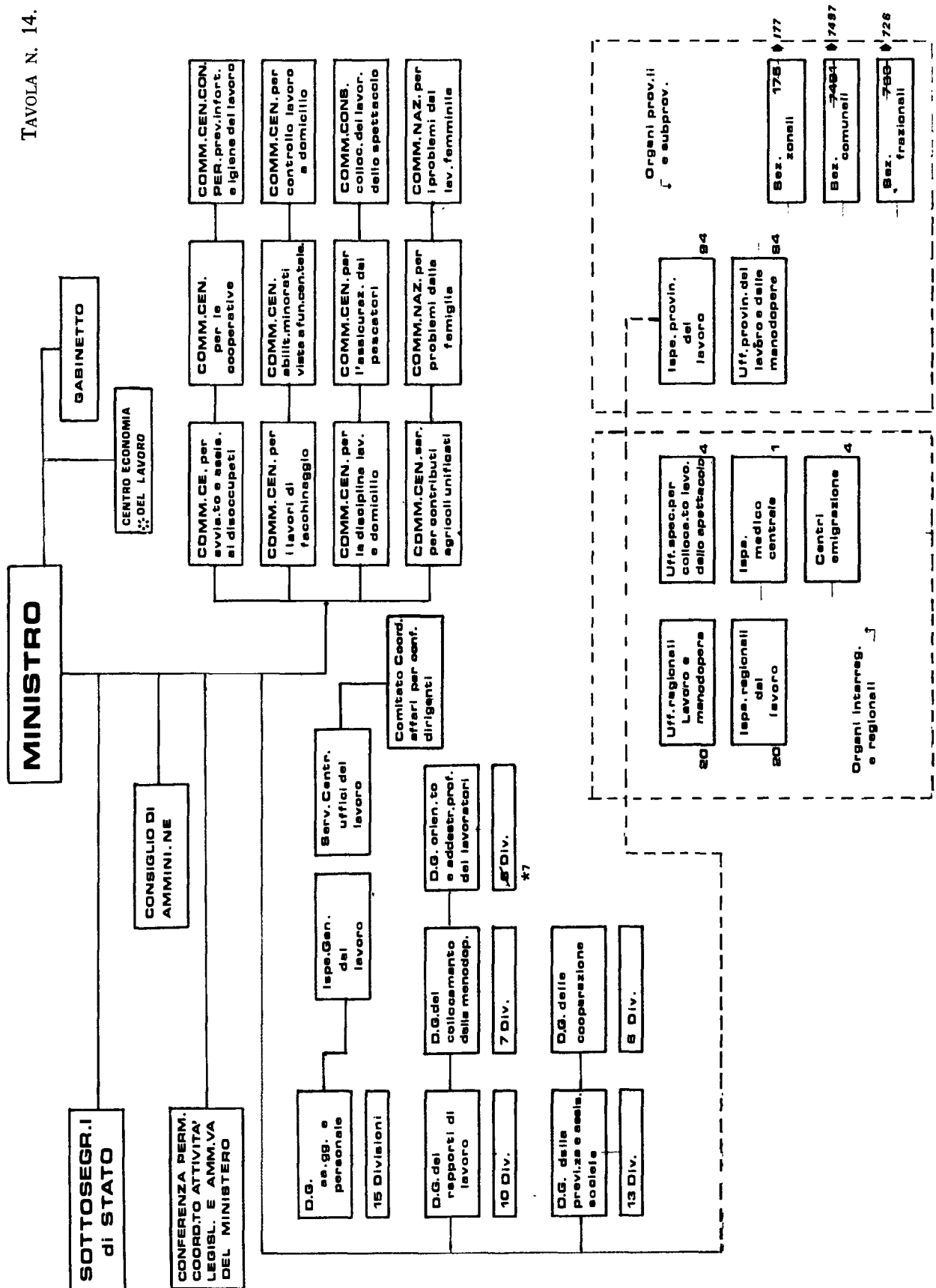
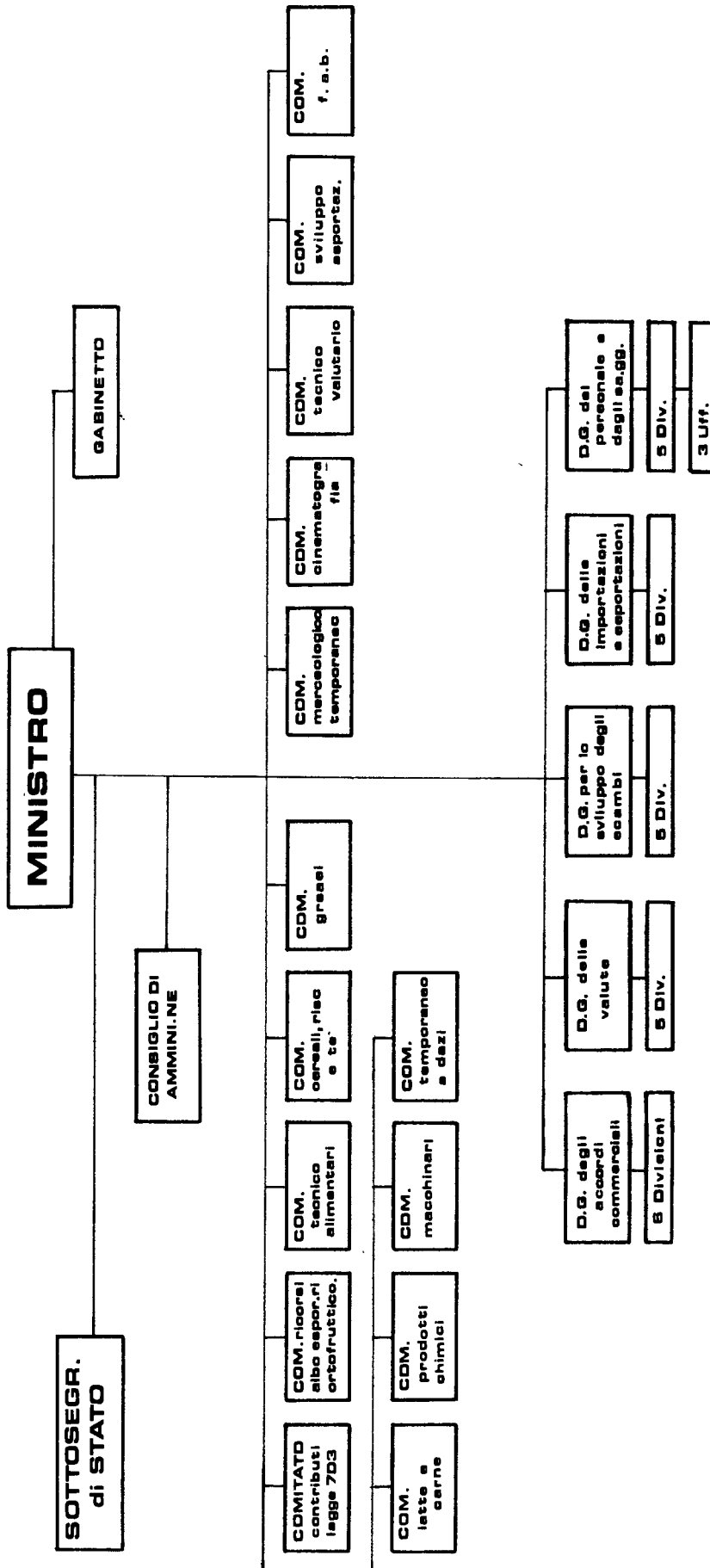

VIII LEGISLATURA — DISEGNI DI LEGGE E RELAZIONI — DOCUMENTI

MINISTERO DELLA MARINA MERCANTILE

TAVOLA N. 16.

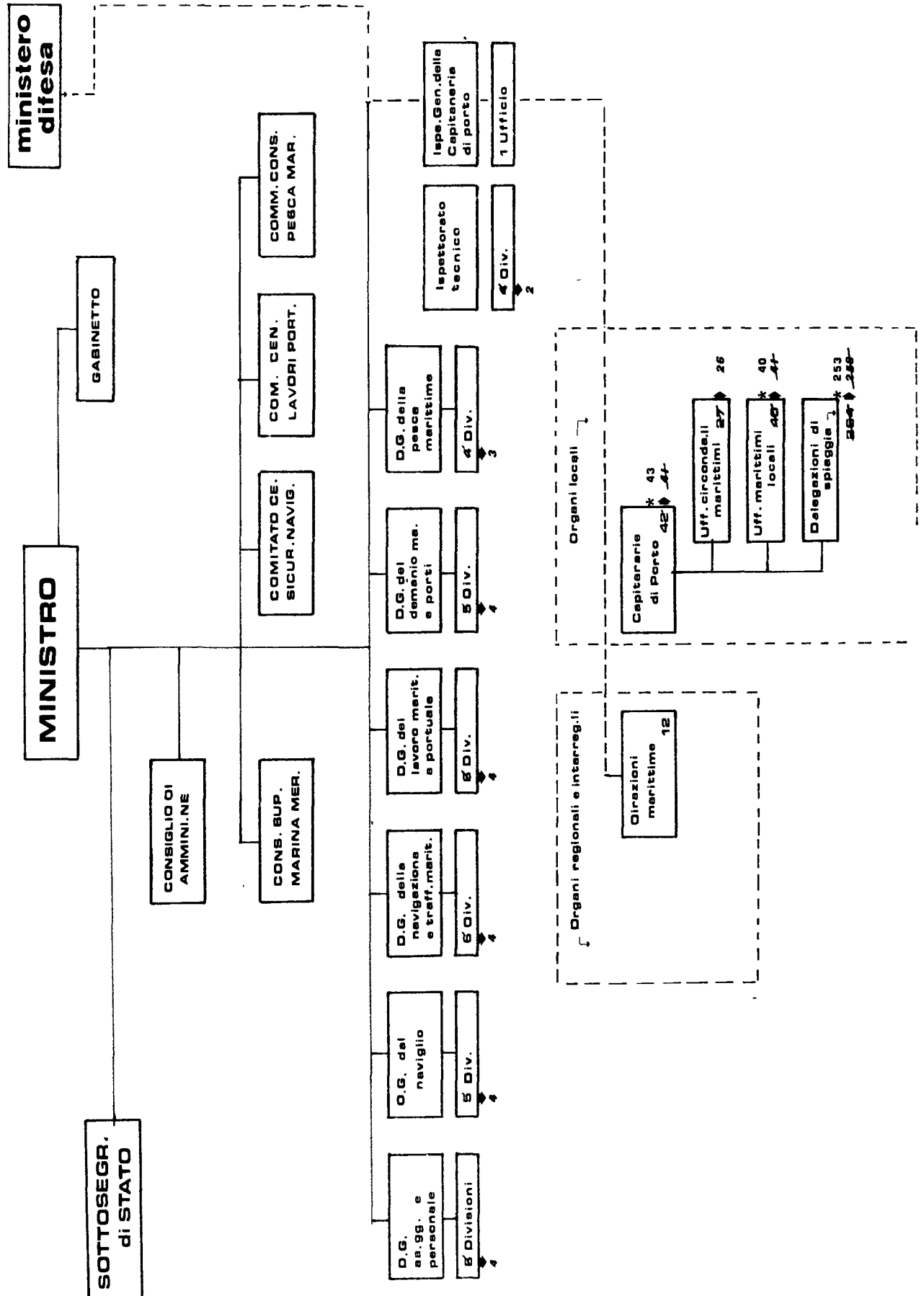

VIII LEGISLATURA — DISEGNI DI LEGGE E RELAZIONI — DOCUMENTI

MINISTERO DELLA SANITA

TAVOLA N. 17.



TAVOLA N. 18.

MINISTERO DELLE PARTECIPAZIONI STATALI

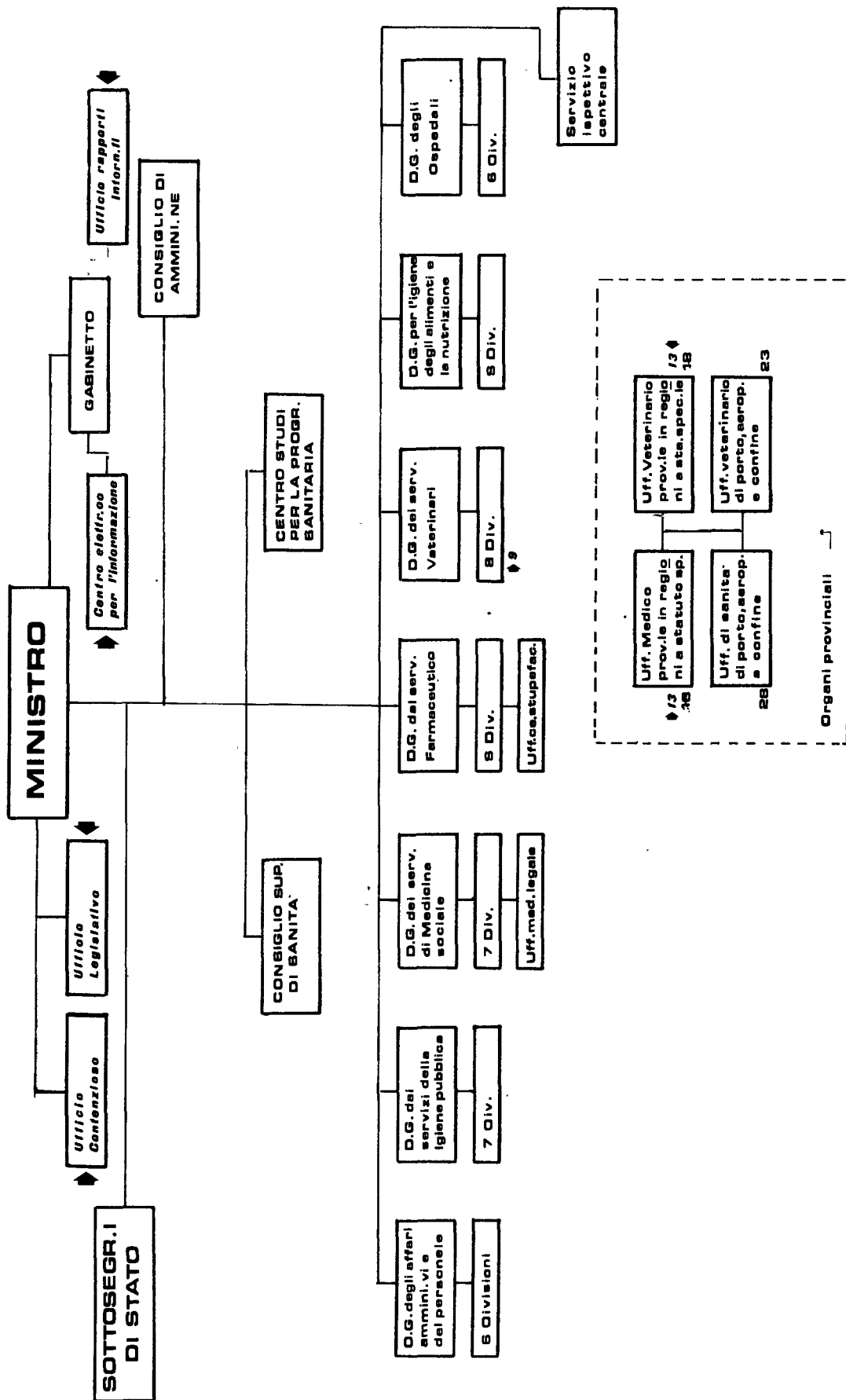
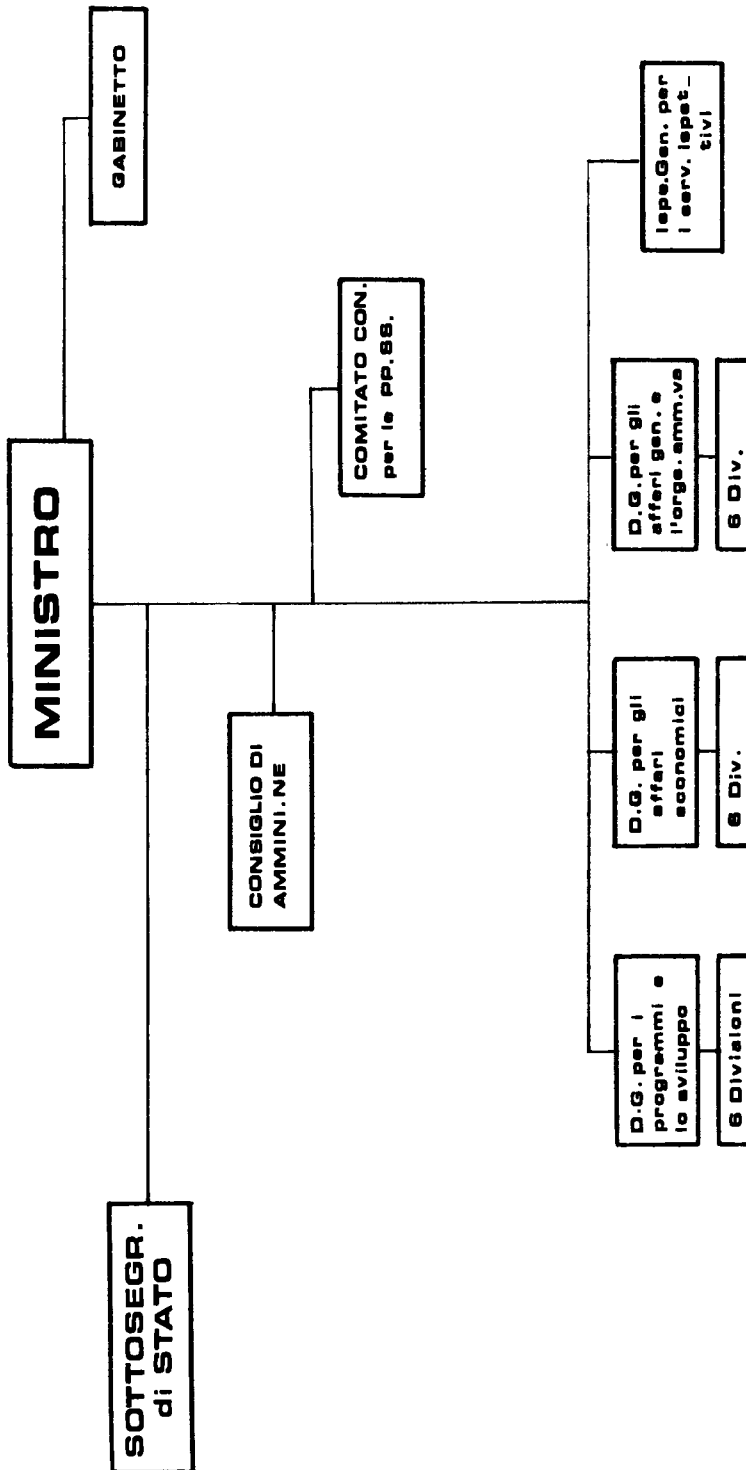

MINISTERO DEL TURISMO E DELLO SPETTACOLO

TAVOLA N. 19.

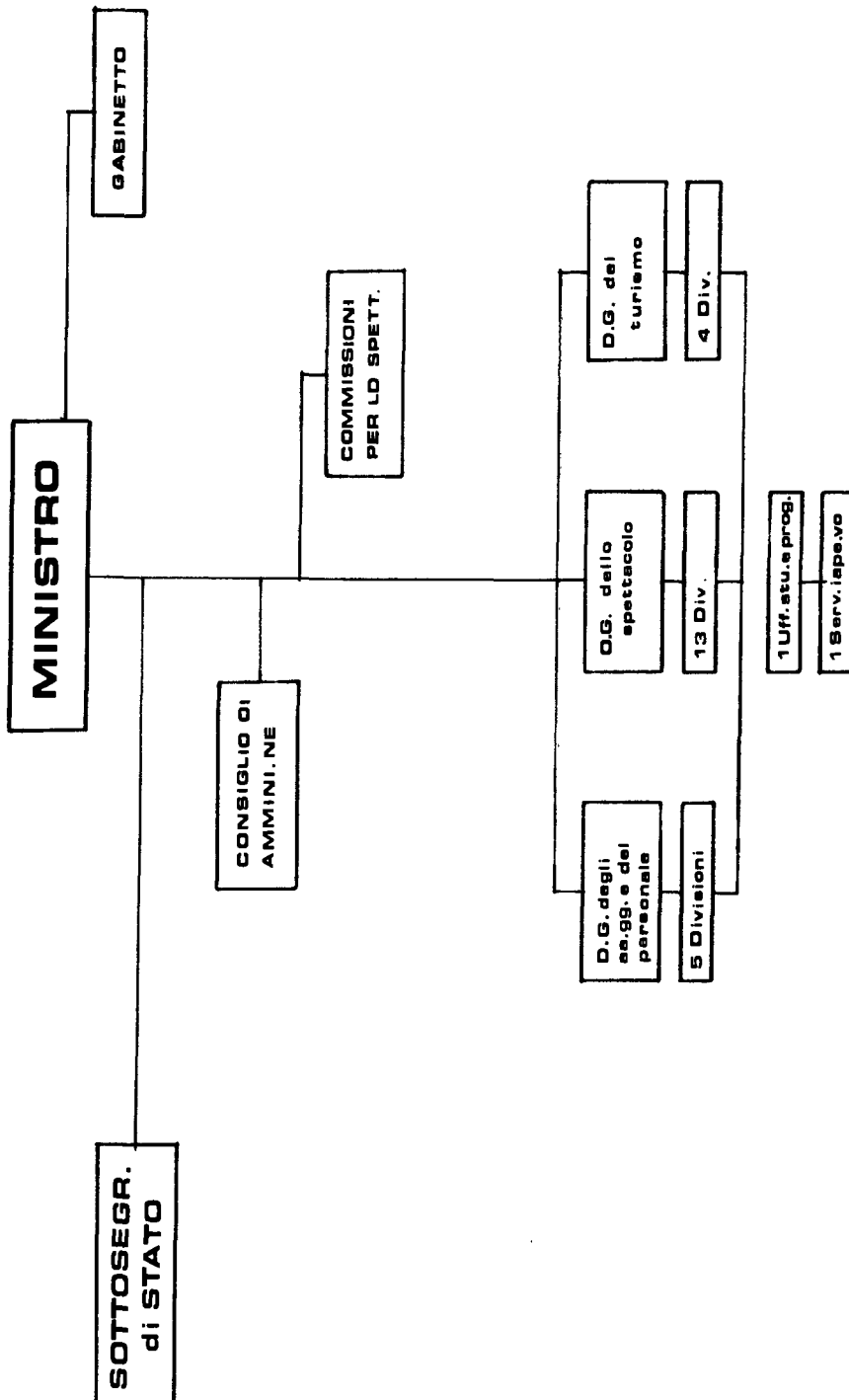

MINISTERO PER I BENI CULTURALI E AMBIENTALI

TAVOLA N. 20.

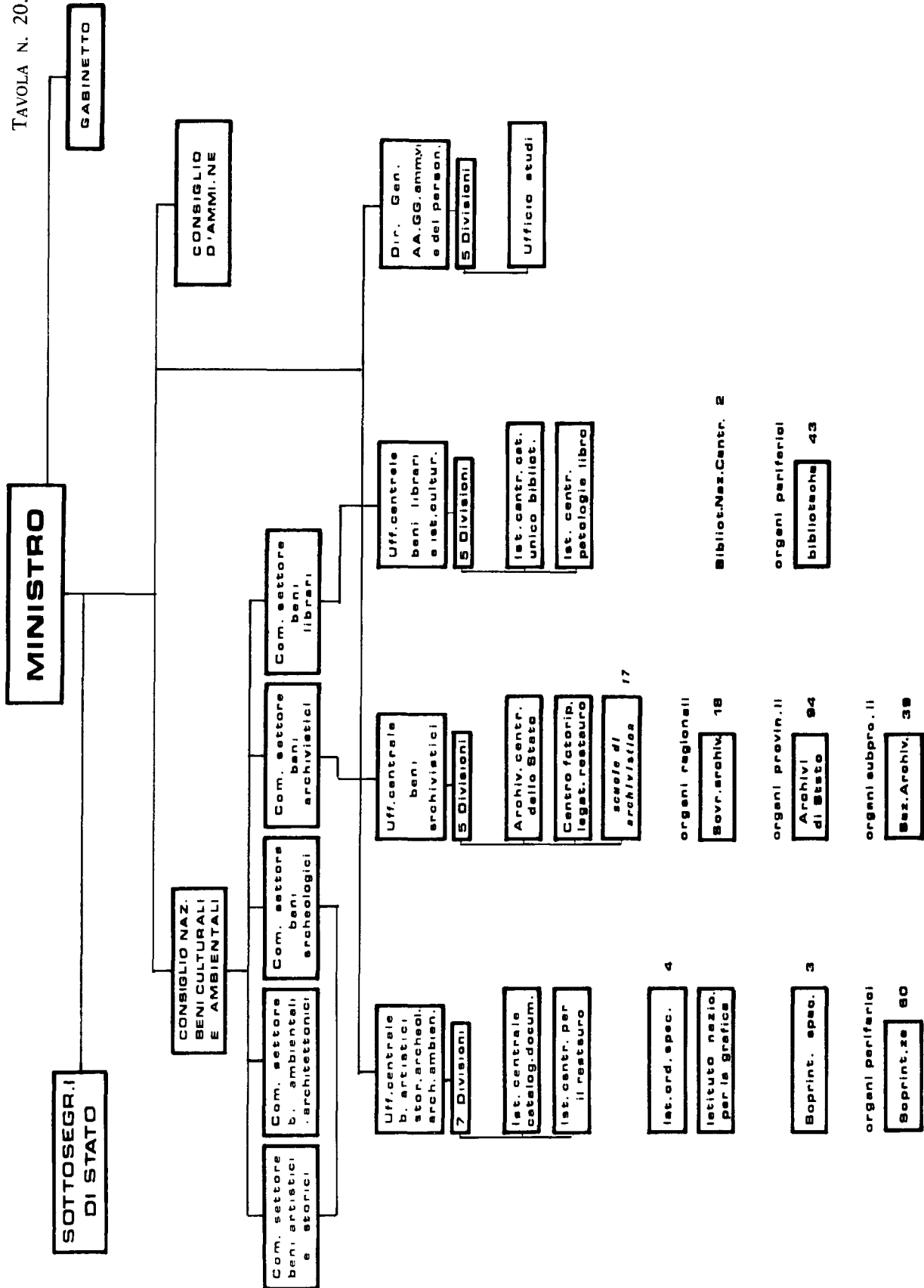

A S S E N T E I S M O

TAVOLE I.-II.: Consistenza del personale dipendente statale cui è riferito lo studio dell'assenteismo. Anni 1975-1976.

TAVOLA III.: Consistenza del personale dipendente statale cui è riferita la rilevazione dell'assenteismo per circoscrizione territoriale. Anni 1975-1976.

TAVOLE IV.-V.: Giornate complessive di assenza del personale dipendente statale. Anni 1975-1976.

TAVOLE VI.-VII.: Tassi medi annui di assenza del personale dipendente statale. Anni 1975-1976.

TAVOLA VIII.: Indici di correlazione esistente tra consistenza numerica delle amministrazioni ed i tassi di assenza.

TAVOLA IX.: Consistenza del personale dipendente statale cui è riferita la rilevazione dell'assenteismo per motivi di assenza.

TAVOLE X.-XI.: Giornate complessive di assenza del personale dipendente statale per cause di assenza. Anni 1975-1976.

TAVOLE XII.-XIII.: Tassi medi annui di assenza del personale dipendente statale. Anni 1975-1976.

TAVOLA XIV.: Tassi medi annui di assenza del personale dipendente statale per causa e per sesso. Anni 1975-1976.

TAVOLA XV.: Tassi medi annui di assenza del personale dipendente statale per causa e per circoscrizione. Anni 1975-1976.

TAVOLE XVI.-XVII.: Dipendenti suddivisi per comparto, giornate di assenza suddivise per comparto, tassi annui medi di assenza suddivisi per comparto. Anni 1975-1976.

VIII LEGISLATURA — DISEGNI DI LEGGE E RELAZIONI — DOCUMENTI

Segue: TAVOLA I.

MINISTERI	Centro			Periferia			Totale		
	M.	F.	M. - F.	M.	F.	M. - F.	M.	F.	M. - F.
Poste e telecomunicazioni	3.851	1.479	5.330	120.283	40.553	160.836	124.134	42.032	166.166
Pubblica istruzione	1.309	1.289	2.598	3.864	2.249	6.113	5.173	3.538	8.711
Tesoro	5.522	2.175	7.697	5.102	2.191	7.293	10.624	4.366	14.990
Trasporti	784	341	1.125	2.512	652	3.164	3.296	993	4.289
Turismo e spettacolo	205	159	364	—	—	—	205	159	364
Telefoni di Stato	837	828	1.665	5.901	5.331	11.232	6.774	6.159	12.897
Ferrovie dello Stato	4.750	1.190	5.940	207.022	6.780	213.802	211.772	7.970	219.742
Azienda nazionale autonoma delle strade	426	142	568	1.771	175	1.946	2.197	317	2.514
Monopoli	533	108	641	9.096	5.447	14.543	9.629	5.555	15.184
Totale	33.747	13.002	46.749	478.624	92.371	570.995	512.371	105.373	617.744

VIII LEGISLATURA — DISEGNI DI LEGGE E RELAZIONI — DOCUMENTI

TAVOLA II.

CONSISTENZA DEL PERSONALE DIPENDENTE STATALE CUI È RIFERITO LO STUDIO DELL'ASSENTEISMO

Anno 1976

MINISTERI	Centro			Periferia			Totale		
	M.	F.	M.-F.	M.	F.	M.-F.	M.	F.	M.-F.
Agricoltura e foreste	1.470	560	2.030	7.108	524	7.632	8.578	1.084	9.662
Beni culturali	324	367	691	7.503	1.772	9.275	7.827	2.139	9.966
Bilancio e programmazione	149	94	243	—	—	—	149	94	243
Commercio estero	333	130	463	—	—	—	333	130	463
Difesa	5.699	1.621	7.320	45.081	5.979	51.060	50.760	7.600	58.380
Finanze	1.513	527	2.040	42.671	15.873	58.544	44.184	16.400	60.584
Grazia e giustizia	217	390	607	11.517	4.367	15.884	11.734	4.757	16.491
Industria e commercio	737	192	929	530	138	668	1.267	330	1.597
Interno	1.409	481	1.890	4.567	1.233	5.800	5.976	1.714	7.690
Lavoro e previdenza sociale	789	503	1.292	10.738	1.745	12.483	11.527	2.248	13.775
Marina mercantile	625	161	786	—	—	—	625	161	786
Partecipazioni statali	108	45	153	—	—	—	108	45	153

VIII LEGISLATURA — DISEGNI DI LEGGE E RELAZIONI — DOCUMENTI

Segue: TAVOLA II.

MINISTERI	Centro			Periferia			Totale		
	M.	F.	M. - F.	M.	F.	M. - F.	M.	F.	M. - F.
Poste e telecomunicazioni	3.728	1.575	5.303	119.979	43.157	163.136	123.707	44.732	168.439
Pubblica istruzione	1.281	1.262	2.543	3.950	2.316	6.266	5.231	3.578	8.809
Tesoro	5.168	2.206	7.374	4.775	2.222	6.997	9.943	4.428	14.371
Trasporti	810	353	1.163	2.832	735	3.567	3.642	1.088	4.730
Turismo e spettacolo	205	160	365	—	—	—	205	160	365
Telefoni di Stato	834	788	1.622	6.120	5.010	11.130	6.954	5.798	12.742
Ferrovie dello Stato	4.844	1.290	6.134	205.815	7.668	213.483	210.659	8.958	219.617
Azienda nazionale autonoma delle strade	416	165	581	1.919	181	2.100	2.335	346	2.681
Monopoli	482	98	580	9.222	5.500	14.722	9.704	5.598	15.302
Totale	31.141	12.968	44.109	484.327	98.420	582.747	515.468	111.388	626.856

TAVOLA III.

CONSISTENZA DEL PERSONALE DIPENDENTE STATALE CUI È RIFERITA
LA RILEVAZIONE DELL'ASSENTEISMO PER CIRCOSCRIZIONE TERRITORIALE

Anni 1975 - 1976

CIRCOSCRIZIONE	1975		1976	
	Lire	Distrib. %	Lire	Distrib. %
Centro:				
M	33.747	72	31.141	71
F	13.002	28	12.968	29
MF	46.749	100	44.109	100
Periferia:				
M	478.624	84	484.327	83
F	92.371	16	98.420	17
MF	570.995	100	582.747	100
Complesso:				
M	512.371	83	515.468	82
F	105.373	17	111.388	18
MF	617.744	100	626.856	100

Fonte: Cfr. nota al prospetto n. 1.

VIII LEGISLATURA — DISEGNI DI LEGGE E RELAZIONI — DOCUMENTI

TAVOLA IV.

GIORNATE COMPLESSIVE DI ASSENZA DEL PERSONALE DIPENDENTE STATALE

Anno 1975

MINISTERI	Centro			Periferia			Totale		
	M.	F.	M.-F.	M.	F.	M.-F.	M.	F.	M.-F.
Agricoltura e foreste	21.417	18.379	39.796	70.875	11.761	82.636	92.292	30.140	122.432
Beni culturali (a)	—	—	—	—	—	—	—	—	—
Bilancio e programmazione	2.774	5.851	8.625	—	—	—	2.774	5.851	8.625
Commercio estero	9.571	6.335	15.906	—	—	—	9.571	6.335	15.906
Difesa	150.751	107.900	258.651	939.031	312.914	1.251.945	1.089.782	420.814	1.510.596
Finanze	40.806	59.683	100.489	694.117	349.436	1.043.553	734.923	409.119	1.144.042
Grazia e giustizia	2.864	4.712	7.576	112.135	89.214	201.349	114.999	93.926	208.925
Industria e commercio	13.026	12.403	25.429	12.408	5.760	18.168	25.434	18.163	43.597
Interno	22.378	18.257	40.635	67.656	33.795	101.441	90.024	52.052	142.076
Lavoro e previdenza sociale	6.909	13.076	19.985	159.857	75.624	235.481	166.766	88.700	255.466

(a) Il Ministero è stato istituito dal 1976.

VIII LEGISLATURA — DISEGNI DI LEGGE E RELAZIONI — DOCUMENTI

Segue: TAVOLA IV.

MINISTERI	Centro			Periferia			Totale		
	M.	F.	M. - F.	M.	F.	M. - F.	M.	F.	M. - F.
Marina mercantile	16.011	8.561	24.572	—	—	—	16.011	8.561	24.572
Partecipazioni statali	—	—	—	—	—	—	—	—	—
Poste e telecomunicazioni	115.730	92.812	208.542	3.471.739	2.067.205	5.538.944	3.587.469	2.160.017	5.747.486
Pubblica istruzione	25.090	45.238	70.328	69.900	87.750	157.650	94.990	132.988	227.978
Tesoro	92.066	89.575	181.641	111.727	120.165	231.892	203.793	209.740	413.533
Trasporti	11.094	16.526	27.620	54.645	28.492	83.137	65.739	46.018	110.757
Turismo e spettacolo	4.126	8.894	13.020	—	—	—	4.126	8.894	13.020
Telefoni di Stato	19.350	43.328	62.678	192.399	405.163	597.562	211.749	448.491	660.240
Ferrovie dello Stato	90.746	58.287	149.033	4.485.639	482.183	4.967.822	4.576.385	540.470	5.116.855
Azienda nazionale autonoma delle strade	5.751	4.864	10.615	21.518	5.217	26.735	27.269	10.081	37.350
Monopoli	13.585	11.499	25.084	182.884	225.897	408.581	196.469	237.196	433.665
Totale	664.045	626.180	1.290.225	10.646.520	4.300.376	14.946.896	11.310.565	4.926.556	16.237.121

VIII LEGISLATURA — DISEGNI DI LEGGE E RELAZIONI — DOCUMENTI

TAVOLA V.

GIORNATE COMPLESSIVE DI ASSENZA DEL PERSONALE DIPENDENTE STATALE

Anno 1976

	Centro			Periferia			Totale		
	M.	F.	M.-F.	M.	F.	M.-F.	M.	F.	M.-F.
MINISTERI									
Agricoltura e foreste	18.668	10.459	29.127	54.180	9.504	63.684	72.848	19.963	92.811
Beni culturali	3.777	6.296	10.073	188.898	74.680	263.578	192.675	80.976	273.651
Bilancio e programmazione	2.538	5.122	7.660	—	—	—	2.538	5.122	7.660
Commercio estero	7.019	5.010	12.029	—	—	—	7.019	5.010	12.029
Difesa	114.541	80.270	194.811	757.068	213.916	970.984	871.609	294.186	1.165.795
Finanze	25.674	32.128	57.802	674.579	495.981	1.170.560	700.253	528.109	1.228.362
Grazia e giustizia	5.016	7.160	12.176	120.769	99.081	219.850	125.785	106.241	232.026
Industria e commercio	7.875	6.244	14.119	9.132	4.682	13.814	17.007	10.926	27.933
Interno	19.807	16.234	36.041	58.524	28.584	87.108	78.331	44.818	123.149
Lavoro e previdenza sociale	6.402	10.197	16.599	142.965	61.737	204.702	149.367	71.934	221.301
Marina mercantile	10.216	8.975	19.191	—	—	—	10.216	8.975	19.191
Partecipazioni statali	875	615	1.490	—	—	—	875	615	1.490

VIII LEGISLATURA — DISEGNI DI LEGGE E RELAZIONI — DOCUMENTI

Segue: TAVOLA V.

MINISTERI	Centro			Periferia			Totale		
	M.	F.	M.-F.	M.	F.	M.-F.	M.	F.	M.-F.
Poste e telecomunicazioni	119.027	97.406	216.433	3.553.411	2.042.062	5.595.473	3.672.438	2.139.468	5.811.906
Pubblica istruzione	21.283	50.244	71.527	69.970	103.707	173.677	91.253	153.951	245.204
Tesoro	128.737	104.305	233.042	95.596	77.341	172.937	224.333	181.646	405.979
Trasporti	12.476	15.119	27.595	54.694	29.664	84.358	67.170	44.783	111.953
Turismo e spettacolo	4.092	7.981	12.073	—	—	—	4.092	7.981	12.073
Telefoni di Stato	22.285	42.688	64.973	183.292	393.712	577.004	205.577	436.400	641.977
Ferrovie dello Stato	100.698	66.847	167.545	4.744.345	564.949	5.309.294	4.845.043	631.796	5.476.839
Azienda nazionale autonoma delle strade	5.841	4.774	10.615	23.556	3.179	26.735	29.397	7.953	37.350
Monopoli	14.076	10.794	24.870	168.368	187.351	355.719	182.444	198.145	380.589
Totale	650.923	588.868	1.239.791	10.899.347	4.390.130	15.289.477	11.550.270	4.978.998	16.529.268

VIII LEGISLATURA — DISEGNI DI LEGGE E RELAZIONI — DOCUMENTI

TAVOLA VI.

TASSI MEDI ANNI DI ASSENZA DEL PERSONALE DIPENDENTE STATALE

Anno 1975

	Centro			Periferia			Totale		
	M.	F.	M. - F.	M.	F.	M. - F.	M.	F.	M. - F.
AMMINISTRAZIONI									
Agricoltura e foreste	5,51	12,42	7,42	3,77	8,49	4,10	4,07	10,52	4,79
Beni culturali	—	—	—	—	—	—	—	—	—
Bilancio e programmazione	6,50	23,05	12,68	—	—	—	6,50	23,05	12,68
Commercio estero	10,27	17,51	12,30	—	—	—	10,27	17,51	12,30
Difesa	9,07	22,82	12,12	7,25	18,21	8,53	7,45	19,20	8,99
Finanze	7,41	31,13	13,53	6,07	8,22	6,65	6,13	9,21	6,96
Grazia e giustizia	4,82	4,42	4,56	4,11	8,62	5,35	4,12	8,22	5,31
Industria e commercio	5,51	20,15	8,53	8,91	15,92	10,35	6,77	18,58	9,21
Interno	3,05	9,82	4,33	4,81	8,60	5,63	4,20	8,71	5,19
Lavoro e previdenza sociale	3,05	9,57	5,50	5,07	16,64	6,48	4,94	14,31	6,39
Marina mercantile	8,42	18,99	10,45	—	—	—	8,42	18,99	10,45
Poste e telecomunicazioni	11,13	23,24	14,49	10,69	18,88	12,75	10,70	19,03	12,81

VIII LEGISLATURA — DISEGNI DI LEGGE E RELAZIONI — DOCUMENTI

Segue: TAVOLA VI.

	Centro			Periferia			Totale		
	M.	F.	M.-F.	M.	F.	M.-F.	M.	F.	M.-F.
AMMINISTRAZIONI									
Pubblica istruzione	7,10	13,00	10,03	6,70	14,45	9,55	6,80	13,92	9,69
Tesoro	6,18	15,25	8,74	8,11	20,31	11,78	7,10	17,79	10,21
Trasporti	5,24	17,95	9,09	8,06	16,18	9,73	7,39	16,79	9,56
Turismo e spettacolo	7,45	20,72	13,25	—	—	—	7,45	20,72	13,25
Telefoni di Stato	8,56	19,38	13,94	12,08	28,15	19,70	11,58	26,97	18,91
Ferrovie dello Stato	7,08	18,14	9,29	8,02	26,34	8,61	8,00	25,12	8,62
Azienda nazionale autonoma delle strade	5,00	12,69	6,92	4,50	11,04	5,09	4,60	11,78	5,50
Monopoli	9,44	39,43	14,49	7,45	15,35	10,41	7,56	15,81	10,58
In media	7,29	17,84	10,22	8,24	17,24	9,70	8,18	17,32	9,74
Scarto quadratico medio	2,24	6,13	2,98	1,63	5,78	2,75	1,63	5,29	2,67
Coefficiente di variazione	31%	34%	29%	22%	34%	28%	22%	31%	27%

Fonte: Elaborazione U.O.P.A. su dati forniti dalle amministrazioni statali di cui agli allegati 1 e 3.

VIII LEGISLATURA — DISEGNI DI LEGGE E RELAZIONI — DOCUMENTI

TAVOLA VII.

TASSI MEDI ANNUI DI ASSENZA DEL PERSONALE DIPENDENTE STATALE

Anno 1976

	Centro			Periferia			Totale		
	M.	F.	M.-F.	M.	F.	M.-F.	M.	F.	M.-F.
AMMINISTRAZIONI									
Agricoltura e foreste	4,70	6,91	5,31	2,82	6,72	3,09	3,15	6,82	3,56
Beni culturali	4,32	6,35	5,40	9,32	15,61	11,53	9,12	14,02	10,17
Bilancio e programmazione	6,31	20,18	11,68	—	—	—	6,31	20,18	11,68
Commercio estero	7,81	14,27	9,62	—	—	—	7,81	14,27	9,62
Difesa	7,44	18,34	9,86	6,22	13,25	7,04	6,36	14,34	7,40
Finanze	6,28	22,58	10,49	5,86	11,57	7,41	5,87	11,93	7,51
Grazia e giustizia	8,56	6,80	7,43	3,88	8,40	5,13	3,97	8,27	5,21
Industria e commercio	3,96	12,04	5,63	6,38	12,57	7,66	4,97	12,26	6,48
Interno	5,21	12,50	7,06	4,75	8,9	5,56	4,85	9,68	5,93
Lavoro e previdenza sociale	3,01	7,51	4,76	4,93	13,10	6,07	4,80	11,85	5,95
Marina mercantile	6,05	20,65	9,04	—	—	—	6,05	20,65	9,04
Poste e telecomunicazioni	11,83	22,91	15,12	10,97	17,52	12,70	11,00	17,71	12,78

VIII LEGISLATURA — DISEGNI DI LEGGE E RELAZIONI — DOCUMENTI

Segue: TAVOLA VII.

	Centro			Periferia			Totale		
	M.	F.	M. - F.	M.	F.	M. - F.	M.	F.	M. - F.
AMMINISTRAZIONI									
Pubblica istruzione	6,15	14,75	10,42	6,56	16,58	10,27	6,46	15,94	10,31
Tesoro	9,23	17,51	11,70	7,41	12,89	9,15	8,36	15,19	10,46
Trasporti	5,70	15,86	8,79	7,15	14,95	8,76	6,83	15,24	8,77
Turismo e spettacolo	7,39	18,47	12,25	—	—	—	7,39	18,47	12,25
Telefoni di Stato	9,90	20,06	14,84	11,09	29,11	19,20	10,95	27,88	18,65
Ferrovie dello Stato	7,70	19,19	10,12	8,54	27,29	9,21	8,52	26,12	9,24
Azienda nazionale autonoma delle strade	5,20	10,72	6,77	4,55	6,51	4,72	4,66	8,51	5,16
Monopoli	10,82	40,79	15,88	6,76	12,62	8,95	6,96	13,11	9,21
In media	7,74	16,82	10,41	8,33	16,52	9,72	8,30	16,56	9,77
Scarto quadratico medio	2,23	5,32	2,87	2,06	5,29	2,68	2,05	4,93	2,64
Coefficiente di variazione	29%	32%	28%	25%	32%	28%	25%	30%	27%

Fonte: Elaborazione U.O.P.A. su dati forniti dalle amministrazioni statali di cui agli allegati 2 e 3.

TAVOLA VIII.

INDICI DI CORRELAZIONE ESISTENTE TRA LA CONSISTENZA NUMERICA
DELLE AMMINISTRAZIONI ED I TASSI DI ASSENZA

CIRCOSCRIZIONI	Anni	
	1975	1976
Centro	0,0448	0,2944
Periferia	0,1095	0,2256
Complesso	0,0235	0,1632

TAVOLA IX.

CONSISTENZA DEL PERSONALE DIPENDENTE STATALE CUI È RIFERITA
LA RILEVAZIONE DELL'ASSENTEISMO PER MOTIVI DI ASSENZA

CIRCOSCRIZIONE	1975		1976	
	Lire	distrib. %	Lire	distrib. %
Centro:				
M	25.365	74	23.871	73
F	8.995	26	8.842	27
M F	34.360	100	32.713	100
Periferia:				
M	431.665	85	427.803	84
F	77.755	15	80.783	16
M F	509.420	100	508.586	100
Complesso:				
M	457.030	84	451.674	83
F	86.750	16	89.625	17
M F	543.780	100	541.299	100

Nota: I dati si riferiscono ai soli Ministeri: Commercio estero, Finanze, Difesa, Industria e commercio, Poste, Tesoro, Trasporti, Turismo e spettacolo e alle Aziende autonome telefoni di Stato e Ferrovie dello Stato. Elaborazione U.O.P.A.

VIII LEGISLATURA — DISEGNI DI LEGGE E RELAZIONI — DOCUMENTI

TAVOLA X.

GIORNATE COMPLESSIVE DI ASSENZA DEL PERSONALE DIPENDENTE STATALE PER CAUSE DI ASSENZA

Anno 1975

	Centro			Periferia			Totale		
	M.	F.	M.-F.	M.	F.	M.-F.	M.	F.	M.-F.
MOTIVI DELLE ASSENZE									
Congedo straordinario od aspettativa per malattia	433.802	356.926	790.728	7.830.347	2.073.150	9.903.497	8.264.149	2.430.076	10.694.225
Congedo straordinario per cure idropiniche, invalidi di servizio, di guerra e civili	80.444	18.735	99.179	1.352.217	557.107	1.909.324	1.432.661	575.842	2.008.503
Congedo straordinario per matrimoni, esami, lutti, motivi sindacali	33.020	14.930	47.950	779.141	266.417	1.045.558	812.161	281.347	1.093.508
Congedo straordinario per lavoratrici madri (facoltativo e obbligatorio)	—	105.152	105.152	—	874.644	874.644	—	979.796	979.796
Totale	547.266	495.743	1.043.009	9.961.705	3.771.318	13.733.023	10.508.971	4.267.061	14.776.032

Nota: I dati si riferiscono ai soli Ministeri: Commercio estero; Difesa; Finanze; Industria; Poste; Tesoro; Trasporti; Turismo e spettacolo; e alle Aziende poste e telecomunicazioni; Telefoni di Stato; Ferrovie dello Stato.

VIII LEGISLATURA — DISEGNI DI LEGGE E RELAZIONI — DOCUMENTI

TAVOLA XI.

GIORNATE COMPLESSIVE DI ASSENZA DEL PERSONALE DIPENDENTE STATALE PER CAUSE DI ASSENZA

Anno 1976

	Centro			Periferia			Totale		
	M.	F.	M.-F.	M.	F.	M.-F.	M.	F.	M.-F.
Congedo straordinario od aspettativa per malattia	418.864	300.235	718.899	7.815.431	1.977.280	9.792.711	8.234.095	2.277.515	10.511.610
Congedo straordinario per cure idropiniche, invalidi di servizio, di guerra e civili	76.932	21.163	99.095	1.225.957	562.286	1.788.243	1.302.889	584.449	1.887.338
Congedo straordinario per matrimoni, esami, lutti, motivi sindacali	46.828	25.914	72.742	1.030.729	384.363	1.415.092	1.077.557	410.277	1.487.834
Congedo straordinario per lavoratrici madri (facoltativo e obbligatorio)	—	109.686	109.686	—	898.378	898.378	—	1.008.064	1.008.064
Totale	542.424	457.998	1.000.422	10.072.117	3.822.307	13.894.424	10.614.541	4.280.305	14.894.846

Nota: I dati si riferiscono ai soli Ministeri: Commercio estero; Difesa; Finanze; Industria; Poste; Tesoro; Trasporti; Turismo e spettacolo; e alle Aziende poste e telecomunicazioni; Telefoni di Stato; Ferrovie dello Stato.

VIII LEGISLATURA — DISEGNI DI LEGGE E RELAZIONI — DOCUMENTI

TAVOLA XII.

TASSI MEDI ANNI DI ASSENZA DEL PERSONALE DIPENDENTE STATALE

Anno 1975

MOTIVI DELLE ASSENZE	Centro			Periferia			Totale		
	M.	F.	M.-F.	M.	F.	M.-F.	M.	F.	M.-F.
Congedo straordinario per aspettativa di malattia	6,33	14,70	8,52	6,72	9,88	7,20	6,70	10,37	7,28
Congedo straordinario per cure idropiniche, invalidi di servizio, di guerra e civili	1,17	0,77	1,07	1,16	2,65	1,39	1,16	2,46	1,37
Congedo straordinario per matrimoni, esami, lutti, motivi sindacali	0,48	0,61	0,52	0,67	1,27	0,76	0,66	1,20	0,74
Congedo straordinario per lavoratrici madri (facoltativo e obbligatorio)	—	4,33	1,13	—	4,17	0,64	—	4,18	0,67
In media	7,98	20,41	11,24	8,55	17,97	9,99	8,52	18,21	10,06

Fonte: Elaborazione U.O.P.A. su prospetto 10 e allegato 5.

VIII LEGISLATURA — DISEGNI DI LEGGE E RELAZIONI — DOCUMENTI

TAVOLA XIII.

TASSI MEDI ANNUI DI ASSENZA DEL PERSONALE DIPENDENTE STATALE

Anno 1976

MOTIVI DELLE ASSENZE	Centro			Periferia			Totale		
	M.	F.	M. - F.	M.	F.	M. - F.	M.	F.	M. - F.
Congedo straordinario per aspettativa di malattia	6,50	12,58	8,14	6,77	9,07	7,13	6,75	9,41	7,19
Congedo straordinario per cure idropiniche, invalidi di servizio, di guerra e civili	1,19	0,93	1,12	1,06	2,58	1,30	1,07	2,42	1,29
Congedo straordinario per matrimoni, esami, lutti, motivi sindacali	0,73	1,09	0,82	0,89	1,76	1,03	0,88	1,70	1,02
Congedo straordinario per lavoratrici madri (facoltativo e obbligatorio)	—	4,59	1,24	—	4,12	0,65	—	4,17	0,69
In media	8,42	19,19	11,32	8,72	17,53	10,11	8,70	17,70	10,19

Fonte: Cfr. nota prospetto 11.

VIII LEGISLATURA — DISEGNI DI LEGGE E RELAZIONI — DOCUMENTI

TAVOLA XIV.

TASSI MEDI ANNUI DI ASSENZA DEL PERSONALE DIPENDENTE STATALE PER CAUSA E PER SESSO

Anni 1975 - 1976

	1975		1976		Indice di variazione 1976/1975	
	M.	F.	M.	F.	M.	F.
MOTIVI DELLE ASSENZE						
Congedo straordinario per aspettativa di malattia	6,70	10,37	6,75	9,41	101	91
Congedo straordinario per cure idropi- che, invalidi di servizio, di guerra e civili	1,16	2,46	1,37	2,42	92	98
Congedo straordinario per matrimoni, esami, lutti, motivi sindacali	0,66	1,20	0,74	1,70	133	142
Congedo straordinario per lavoratrici ma- dri (facoltativo ed obbligatorio) . . .	—	4,18	0,67	4,17	—	100
In media	8,52	18,21	10,06	17,70	102	97

Cfr. prospetti 11 e 12.

VIII LEGISLATURA — DISEGNI DI LEGGE E RELAZIONI — DOCUMENTI

TAVOLA XV.

TASSI MEDI ANNI DI ASSENZA DEL PERSONALE DIPENDENTE STATALE PER CAUSA E PER CIRCOSCRIZIONE

Anni 1975 - 1976

MOTIVI DELLE ASSENZE	1975			1976			Indice di variazione 1976/1975		
	Centro	Periferia	Totale	Centro	Periferia	Totale	Centro	Periferia	Totale
Congedo straordinario per aspettativa di malattia	8,52	7,20	7,28	8,14	7,13	7,19	96	99	99
Congedo straordinario per cure idropiniche, invalidi di servizio, di guerra e civili	1,07	1,39	1,37	1,12	1,30	1,29	105	94	94
Congedo straordinario per matrimoni, esami, lutti, motivi sindacali	0,52	0,76	0,74	0,82	1,03	1,02	158	136	138
Congedo straordinario per lavoratrici madri (facoltativo ed obbligatorio)	1,13	0,64	0,67	1,24	0,65	0,69	110	102	103
In media	11,24	9,99	10,06	11,32	10,11	10,19	101	101	101

Cfr. prospetti 11 e 12.

VIII LEGISLATURA — DISEGNI DI LEGGE E RELAZIONI — DOCUMENTI

TAVOLA XVI.

Anno 1975

COMPARTO	Centro		Periferia			Totale			
	M.	F.	M.	F.	M. - F.	M.	F.	M. - F.	
DIPENDENTI SUDDIVISI PER COMPARTO									
Ministeriali	23.350	9.255	32.605	134.551	34.085	168.636	157.865	43.340	201.241
Aziende di Stato	10.397	3.747	14.144	344.073	58.286	402.359	354.506	62.033	416.503
Totali	33.747	13.002	46.749	478.624	92.371	570.995	512.371	105.373	617.744
GIORNATE DI ASSENZA SUDDIVISE PER COMPARTO									
Ministeriali	418.883	415.390	834.273	2.292.341	1.114.911	3.407.252	2.711.224	1.530.301	4.241.525
Aziende di Stato	245.162	210.790	455.952	8.354.179	3.185.465	11.539.644	8.599.341	3.396.255	11.995.596
Totali	664.045	626.180	1.290.225	10.646.520	4.300.376	14.946.896	11.310.565	4.926.556	16.237.121
TASSI ANNUI MEDI DI ASSENZA SUDDIVISI PER COMPARTO									
Ministeriali	6,6	16,6	9,5	5,2	12,1	7,5	6,4	13,1	7,81
Aziende di Stato	8,7	20,8	12,0	9,0	20,2	10,6	9,0	20,3	10,67
Totali	7,3	17,8	10,2	8,2	17,2	9,7	8,2	17,3	9,74

VIII LEGISLATURA — DISEGNI DI LEGGE E RELAZIONI — DOCUMENTI

TAVOLA XVII.

Anno 1976

COMPARTO	Centro			Periferia			Totale		
	M.	F.	M.-F.	M.	F.	M.-F.	M.	F.	M.-F.
DIPENDENTI SUDDIVISI PER COMPARTO									
Ministeriali	20.837	9.052	29.889	141.272	36.904	178.176	162.109	45.956	208.065
Aziende di Stato	10.304	3.916	14.220	343.055	61.516	404.571	453.359	65.432	418.791
Totali	31.141	12.968	44.109	484.327	98.420	582.747	515.468	111.388	626.856
GIORNATE DI ASSENZA SUDDIVISE PER COMPARTO									
Ministeriali	388.996	366.359	755.355	2.226.375	1.198.877	3.425.252	2.615.371	1.565.236	4.180.607
Aziende di Stato	261.927	222.509	484.436	8.672.972	3.191.253	11.864.225	8.934.899	3.413.762	12.348.661
Totali	650.923	588.868	1.239.791	10.899.347	4.390.130	15.289.477	11.550.270	4.978.998	16.529.268
TASSI ANNUI DI ASSENZA SUDDIVISI PER COMPARTO									
Ministeriali	6,9	15,0	9,4	5,8	12,0	7,1	6,0	12,6	7,44
Aziende di Stato	9,4	21,0	12,6	9,4	19,2	10,8	9,4	19,3	10,92
Totali	7,7	16,8	10,4	8,3	16,5	9,7	8,3	16,6	9,77

SISTEMI INFORMATIVI

TAVOLA A.: Evoluzione del parco calcolatori-terminali nella pubblica amministrazione (dal 1973 al 1976, con previsioni al 1977).

TAVOLA B.: Dati relativi agli addetti dei centri elettronici della pubblica amministrazione (al 1976).

APPENDICE AL CAPITOLO III.

TAVOLA N. 1.: Corte dei conti.

TAVOLA N. 2.: Avvocatura generale dello Stato.

TAVOLA N. 3.: Ministero degli affari esteri - CED (Centro elaborazione dati).

TAVOLA N. 4.: Ministero dell'agricoltura e delle foreste.

TAVOLA N. 5.: Ministero del commercio con l'estero.

TAVOLA N. 6.: Ministero della difesa.

TAVOLA N. 7.: Ministero delle finanze - Organizzazione servizi tributari.

TAVOLA N. 7-b.: Ministero delle finanze - Catasto e servizi erariali.

TAVOLA N. 7-c.: Ministero delle finanze - Servizi doganali.

TAVOLA N. 7-d.: Ministero delle finanze - Guardia di finanza.

TAVOLA N. 8-a.: Ministero di grazia e giustizia - Corte di cassazione - Centro elettronico di cassazione.

- TAVOLA N. 8-*b.*: Ministero di grazia e giustizia - Direzione generale dell'organizzazione giudiziaria e degli affari generali.
- TAVOLA N. 8-*c.*: Ministero di grazia e giusti affari penali delle grazie e del casellario.
- TAVOLA N. 9-*a.*: Ministero dell'interno - Centro elettronico del servizio elettorale.
- TAVOLA N. 9-*b.*: Ministero dell'interno - Centro elettronico della pubblica sicurezza.
- TAVOLA N. 9-*c.*: Amministrazione per le attività assistenziali italiane ed internazionali.
- TAVOLA N. 10.: Ministero dei lavori pubblici - Direzione generale affari generali e del personale - Ufficio statistica - Centro elettronico.
- TAVOLA N. 11-*a.*: Ministero del lavoro e della previdenza sociale - Direzione generale affari generali e del personale - Centro elaborazione automatica dati (C.E.A.D.).
- TAVOLA N. 11-*b.*: Ministero del lavoro e della previdenza sociale - Direzione generale affari generali e del personale - Ispettorato del lavoro.
- TAVOLA N. 12-*a.*: Ministero della pubblica istruzione - Centro elettronico docenti.
- TAVOLA N. 12-*b.*: Ministero della pubblica istruzione - Centro interno.
- TAVOLA N. 12-*c.*: Ministero della pubblica istruzione - Centro elettronico dati esterni.
- TAVOLA N. 13.: Ministero della sanità - Centro elettronico per l'informazione - CEI.
- TAVOLA N. 14-*a.*: Ministero del tesoro - Ragioneria generale dello Stato.
- TAVOLA N. 14-*b.*: Ministero del tesoro - Direzione generale istituti di previdenza.

TAVOLA N. 14-c.: Ministero del tesoro - Direzione generale pensioni di guerra - Divisione I. - Centro elettronico.

TAVOLA N. 14-d.: Ministero del tesoro - Provveditorato generale dello Stato.

TAVOLA N. 14-e.: Ministero del tesoro - Direzione generale Cassa depositi e prestiti.

TAVOLA N. 15.: Ministero dei trasporti - Direzione generale della motorizzazione civile e dei trasporti in concessione.

TAVOLA N. 16.: Amministrazione dei monopoli di Stato.

TAVOLA N. 17.: Amministrazione delle poste e delle telecomunicazioni.

TAVOLA N. 18.: Azienda autonoma delle ferrovie dello Stato.

TAVOLA N. 19.: Azienda nazionale autonoma delle strade.

TAVOLA N. 20.: Azienda autonoma dei servizi telefonici di Stato.

TAVOLA A — EVOLUZIONE DEL PARCO CALCOLATORI-TERMINALI
NELLA PUBBLICA AMMINISTRAZIONE

(dal 1973 al 1976, con previsioni al 1977)

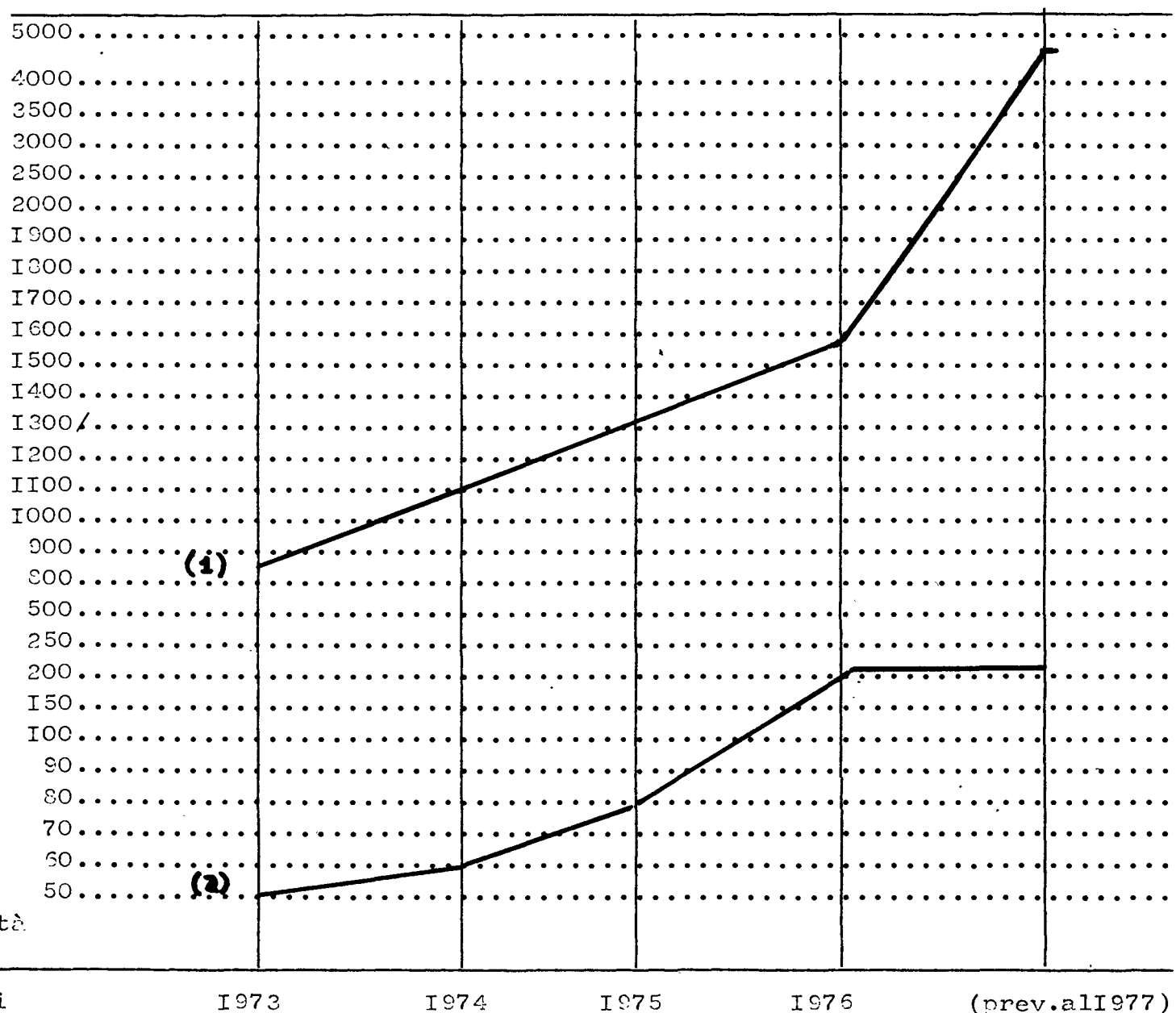

Rilevazione effettuata su dati forniti dalle varie amministrazioni. Tali dati, tuttavia, sono da considerare provvisori, in quanto forniti in modo non omogeneo o incompleto.

(1) Terminali: dati relativi alle unità installate ed operanti.

(2) Unità centrali di elaborazione dati.

TAVOLA B — DATI RELATIVI AGLI ADDETTI DEI CENTRI ELETTRONICI
DELLA PUBBLICA AMMINISTRAZIONE (al 1976)

AMMINISTRAZIONE	Addetti al centro	Addetti agli impianti periferici	Totale
Corte dei conti	39	182	221
Avvocatura generale dello Stato	4	—	4
Ministero agricoltura e foreste	10	—	10
Ministero commercio estero	21	—	21
Ministero della difesa	197	—	197
Ministero delle finanze	—	—	—
Ministero grazia e giustizia	123	7	130
Ministero dell'interno	122	665	787
Ministero lavori pubblici	41	—	41
Ministero lavoro e previdenza sociale	46	206	252
Ministero pubblica istruzione	18	—	18
Ministero sanità	11	—	11
Ministero del tesoro	107	374	481
Ministero trasporti	13	37	50
Amministrazione attività assistenziali italiane e inter- nazionali	12	1	13
Amministrazione monopoli	83	110	193
Amministrazione poste e telegrafi	276	4	280
Azienda ferrovie dello Stato	326	48	374
Azienda telefoni di Stato	81	180	261
	1.530	1.814	3.344

APPENDICE AL CAPITOLO III

Tavole riassuntive sull'automazione nella pubblica amministrazione corredate di dati relativi ai modelli dei calcolatori elettronici, al numero di unità centrali, alla memoria centrale, al noleggio annuo, ai terminali, ai tipi di linguaggi adoperati, al collegamento attivato fra i sistemi informativi di varie amministrazioni, alle caratteristiche dell'organigramma del sistema informativo, al numero degli addetti al centro e agli impianti periferici, alle procedure operanti. Tali dati sono stati elaborati sulla base di quelli forniti dalle stesse amministrazioni. I dati in oggetto si riferiscono agli anni compresi tra il 1973 ed il 1976 con previsioni al 1977: essi sono limitati a quelli che le singole amministrazioni hanno ritenuto fornire. Sono comunque sufficientemente significativi di un certo fenomeno espansivo che va opportunamente coordinato e finalizzato:

Indicazioni relative alle tavole:

(1), (2), (3): dati relativi alle unità centrali ripartiti per anno, numero di elaboratori, modello e capacità delle memorie centrali;

(4), (5), (14): dati relativi ai terminali ripartiti per anno, numero e modello dei terminali;

(6): procedure avviate o in fase di realizzazione;

(7): organigramma del sistema informativo: caratteristiche strutturali e livelli informativi;

(8): unità degli addetti ai centri elaborazione dati al centro;

(9): unità addetti agli impianti periferici;

(10): ore macchina per contratto;

(11): ore macchina per effettiva media mensile;

(12): le percentuali indicano i valori significativi secondo i quali vengono adoperati i linguaggi;

(13): costo annuo delle unità centrali.

VIII LEGISLATURA — DISEGNI DI LEGGE E RELAZIONI — DOCUMENTI

TAVOLA N. 1.

CORTE DEI CONTI

ANNO (1)	N° el. (2)	Mod. (3)	KMC (3)	ANNO (4)	N° term. (5)	PROCEDURE (6)	ORGANIGRAMMA (7)	ADDETTI (8)	(9)	Tot. (11)
1973	2	HISI G415 64		1973	15	- BILANCIO DELLO STATO E OPERAZIONI		39	182	221
1973	1	HISI G120 24		1974	15	CHIUSURA CONTABILITA' BANCA D'ITALIA,				
1974	2	HISI G415 64		1975	204	TITOLI, SPESE FISSE, SPESE DELEGATE				
1974	1	HISI G120 24		1976	199	E A FRONTE PARTITE				
1975	2	HISI G415 64		1977	199	- GESTIONE DIRETTA DEL SISTEMA DA PAR-				
1975	1	HISI G120 24				TE DELL'ITALSIEL				
1975	2	IBM 370/168 2000								
1976	2	IBM 370/168 2000								
P.'77	2	IBM 370/168 2000								
				MOD. TERMINALI						
				OLIVETTI:						
				TCV 250						
				TCV 400						
				TCV 277						
				SV 260						
COSTO	ANNUO									
							Collegamenti con altre Ammini- strazioni: - Reg. Gen. Stato - Corte di Cassazione			

VIII LEGISLATURA — DISEGNI DI LEGGE E RELAZIONI — DOCUMENTI

TAVOLA N. 2.

AVVOCATURA GENERALE DELLO STATO

ANNO (1)	N° el. (2)	Mod. RMC (3)	ANNO (4)	N° term. (5)	PROCEDURE (6)	ORGANIGRAMMA (7)	ADDETTI (8)	(9)	Tot. (10)
			1973	3	AFFARI	SEGRETERIA GENERALE	4		4
			1974	3	SENTENZE	ACQUISIZIONE DATI			
			1975	3	AGENDA	CENTRO ELAB. DATI			
			1976	3	SCADENZIERE	RICERCHE DA TERMINALE		(11)	
			1977	-	MASSIMARIO	ELABORAZIONE PROCEDURE		-	
						STUDIO - PROGETTAZIONE	LINGUAGGI (12)		
							COBOL		(-%)
							FORTRAN		(-%)
COSTO ANNUO						Collegamenti con altre Amministrazioni: SISTEMA ITALGIURE FOND DELLA CORTE DI CASSAZIONE			

N.B. - In corso di definizione il contratto di installazione di un elaboratore UNIVAC 1710

VIII LEGISLATURA — DISEGNI DI LEGGE E RELAZIONI — DOCUMENTI

TAVOLA N. 6.

MINISTERO DELLA DIFESA.

ANNO (1)	N° el. (2)	Mod. KMC (3)	ANNO (4)	N° term. (5)	PROCEDURE (6)	ORGANIGRAMMA (7)	ADDETTI (8)	(9)	Tot. (10)
1973	1	IBM 370/145 512	1973	3	MARIPERS/STATISTICA VOLONTARI, LEVA,	CELD - ESERCITO	197	-	197
1973	2	IBM 360/50 256	1974	8	CESCOOS / CONTROLLO SCORTE	CELD - MARINA			
1974	1	IBM 370/145 512	1975	19	VITTORIO VENEVO	CELD - AERONAUTICA			
1974	1	IBM 360/50 384	1976	46	MARISTAT/TABELLE			(11)	
1974	1	IBM 370/145 640	1977	41	PPBS		182	180-190	
1974	1	UNIVAC 9200 16			SMRO				LINGUAGGI (12)
1975	come per il 1974				MARCONAVARMI				
1976	come per il 1975		MOD. TERMINALI		GENIO DIFE		PL/1	(3,5%)	
p. 177	1	IBM 370/145 512	IBM T/V 3277		PERSAERO/STATISTICHE		COBOL	(30%)	
1977	1	IBM 370/145 1024	IBM RTE 2770		AEROSPELO: STIPENDI, ARMAMENTO		ASSEMBLER	(20%)	
1977	1	IBM 370/145 640	IBM RJE 2770 e 3775		SMA / TABELLE		OPT	(10%)	
1977	1	UNIVAC 9200 16	OLIVETTI:		COSTARMAERO		FORTRAN	(5%)	
COSTO	ANNUO		T/V 277 339 - 523 HISI T/V 7750		TELECOMDIFE				
1973	1.190.000.000				DGUF/SK UFF				
1974	1.645.000.000				AUC				
1975	1.909.000.000				CTS D				
1976	2.089.000.000				ALLES DIFE/ UCOMI - AFA				
p. 177	2.370.000.000				DIFESAN/ CURE TERMALI - CELIO OM				
					DIFEIMPREGATI				
					DIFEOPERAI / SK PENSIONI				
					DIFEASSIST				
					PERVAMIA				
					SEZ. AUTRAS - ELENCO TEL.				

VIII LEGISLATURA — DISEGNI DI LEGGE E RELAZIONI — DOCUMENTI

TAVOLA N. 7-a.

MINISTERO DELLE FINANZE — ORGANIZZAZIONE SERVIZI TRIBUTARI

ANNO (1)	N° el. (2)	Mod. (3)	KMC (3)	ANNO (4)	N° term. (5)	PROCEDURE (6)	ORGANIGRAMMA (7)	ADDETTI (8)	(9)	Tot. (12)
1973	-	-	-	1973		ANALISI PROCEDURE RELATIVE AI DATI ANA				
1974	-	-	-	1974		GRAFICI SU DICHIARAZIONI MOD. 740, 750, 760, 101		ORE MACCHINA (10)	(11)	
1975	-	-	-	1975						
1976	1	IBM	-	1976						
1977	-	-	-	1977		RETE PERIFERICA:				
						ELABORAZIONE CENTRALIZZATA IVA		LINGUAGGI (12)		
						ADEMPIMENTI MECCANOGRAFICI				
					MOD. TERMINALI	SETTORE TITOLI AZIONARI				
						CONTENZIOSO PENALE TRIBUTARIO				
						RESTITUZIONE PRELIEVI AGRICOLI				
						CONCESSIONI GOVERNATIVE, ETC.				
COSTO ANNUO										

N.B. - Collegamento con Società Generale della Informativa e ITALSIEL

VIII LEGISLATURA — DISEGNI DI LEGGE E RELAZIONI — DOCUMENTI

TAVOLA N. 8-a.

MINISTERO DI GRAZIA E GIUSTIZIA
CORTE DI CASSAZIONE — CENTRO ELETTRONICO DI DOCUMENTAZIONE

ANNO (1)	N° el. (2)	Mod. (3)	KMC (3)	ANNO (4)	N° term. (5)	PROCEDURE (6)	ORGANIGRAMMA (7)	ADDETTI (8)	Tot. (9)	
1973	1	UNIVAC 1106		1973	-	ARCHIVI IN LINEA:		94	-	
1974	1	UNIVAC 1106		1974	-	GIURISPRUDENZA CORTE COSTITUZIONALE				
1975	1	UNIVAC 1106		1975	150	GIURISPRUDENZA SEZIONI CIVILI CORTE DI				
1976	1	UNIVAC 1106		1976	-	CASSAZIONE				
1977	1	UNIVAC 1106		1977	-	GIURISPRUDENZA SEZIONI PENALI CORTE DI				
						CASSAZIONE				
						GIURISPRUDENZA GIUDICI ORDINARI DI ME-				
						RITO IN MATERIA CIVILE E PENALE				
						GIURISPRUDENZA CORTE DEI CONTI				
						GIURISPRUDENZA COMM. NE TRIBUTARIA GEN-				
						TRALE				
						GIURISPRUDENZA CORTE DI GIUSTIZIA COMU-				
						NITA' EUROPEE				
						ESTREMI RIVISTE GIURIDICHE CON TESTO				
						SENTENZE MASSIMATE				
						RIASSUNTI DOTTRINA GIURIDICA A CURA DEL				
						CNR - FIRENZE				
						BIBLIOGRAFIA INFORMATICA E DIRITTO				
						BIBLIOGRAFIA				
						ARCHIVIO LEGISLATIVO				
						ALBO AVVOCATI E PROCURATORI				
						ELENCO STANDARDS NORMATIVI				
COSTO	ANNUO						Collegamenti con altre Amm.ni: Biblioteca Naz. Centr. Avv. Gen. Stato Camera Deputati Consiglio di Stato Consiglio Naz.le Notariato Ministero Finanze Ministero Grazia e Giustizia Ministero Interno Ministero Lav. e Prev. Sociale Ufficio Leg. Presidenza Consiglio Rag. Gen. dello Stato Alcune Regioni			94
							ORE MACCHINA			
							(10)			
							(11)			
							LINGUAGGI			
							(12)			

VIII LEGISLATURA — DISEGNI DI LEGGE E RELAZIONI — DOCUMENTI

TAVOLA N. 9-a.

MINISTERO DELL'INTERNO — CENTRO ELETTRONICO DEL SERVIZIO ELETTORALE

ANNO (1)	N° el. (2)	Mod. KMC (3)	ANNO (4)	N° term. (5)	PROCEDURE (6)	ORGANIGRAMMA (7)	ADDETTI (8) (9)		Tot. (10)
1973	2	SIEMENS 4004/135 ¹⁹² 118	1973	15	RISULTATI ELEZIONI POLITICHE	SERVIZIO ELETTORALE	105	285	390
1974	1	" 4004/135 192	1974	15	RISULTATI REFERENDUM POPOLARI	CENTRO ELETTRONICO:			
1974	1	" 4004/150 262	1975	61	RISULTATI ELEZIONI REGIONALI, AMMINISTRATIVE E COMUNALI	AFFARI GEN. REG. DATI			
1975	1	" 4004/135 256	1976	61	RILEVAZIONE PER COMUNE DEI RISULTATI ELETTORALI	PROGRAMMAZIONE STUDI ED ANALISI			
1975	1	" 4004/150 262	1977	61	RILEVAZIONE PER SEZIONE DEI RISULTATI ELETTORALI	GESTIONE OPERATIVA	200	390	
1976	2	" 4004/150 262				RIPRODUZIONE GRAFICA MICROFILM			
1977	2	" 4004/150 262				DIREZIONI GENERALI			
			MOD. TERMINALI			PREFETTURE			
			OLIVETTI		ARCHIVIO DELLE ELEZIONI DAL 1946 AD OGGI	TERMINALI RAI-TV, ORGANI STATALI, AGENZIE STAMPA			
			SV 40 TC 400		RISULTATI PER COMUNE DELLE ELEZIONI COMUNALI INFERIORI A 5000 ABITANTI				
			OLIVETTI		SCHEDARIO DEI COMUNI E DELLE PROVINCE				
			TE-318		RILEVAZIONE DEGLI ELETTORI E DELLE SEZIONI ELETTORALI				
					ANAGRAFE DEGLI AMMINISTRATORI COMUNALI; PROVINCIALI, REGIONALI				
					SCHEDARIO DELLA SITUAZIONE GEO-ECONOMICA E SOCIALE DEI COMUNI				
					STATISTICA PER COMUNE DEI CERTIFICATI ELETTORALI DISTRIBUITI NELLE ELEZIONI GENERALI				
					MUTUI AI COMUNI E ALLE PROVINCE				
COSTO	ANNUO								
1973		128.834.704							
1974		259.821.744							
1975		337.489.152							
1976		410.932.368							
1977		410.932.368							

VIII LEGISLATURA — DISEGNI DI LEGGE E RELAZIONI — DOCUMENTI

Segue: TAVOLA N. 9-a.

ANNO (1)	N° el. (2)	Mod. KMC (3)	ANNO (4)	N° term. (5)	PROCEDURE (6)	ORGANIGRAMMA (7)	ADDETTI (8)	(9)	Tot. (10)
1973					CONTRIBUTI AI COMUNI E ALLE PROVINCE PER IL PARREGGIO DEI BILANCI				
					STATISTICHE DEI BILANCI				ORE MACCHINA (11)
					RUOLO NAZ. SEGRETARI COM. E PROVINCIALI				
					ELENCHI PER SEDE DEI SEGRETARI COM.				
					CONCORSI SEGRETARI COMUNALI				LINGUAGGI (12)
					MATRICOLA PERSONALE CIVILE				
			MOD. TERMINALI		CONCORSI PER IL PERSONALE				
					ACCREDITAMENTI STIPENDI IN C/C				
					ASSENI VARIABILI PERSONALE				
					LAVORO STRAORDINARIO E ALTRE INDENNITA'				
					SCRITTURE PATRIMONIALI ECONOMATO				
					CASSA MUTUA				
					CONGRUE AL CLERO				
					DECRETI, MANDATI, CONTABILITA' E STATI-				
					STICHE PER IL FONDO CULTO E PER GLI AF-				
					FARI DI CULTO				
					STATISTICHE DEGLI INTERVENTI DEI VV.FF.				
					CONCORSI PER TITOLI DEI VV.FF.				
					CONCORSI PER ESAMI DEI VV.FF.				
					STIPENDI AI VIGILI DEL FUOCO DEL COMAN-				
					DO PROVINCIALE DI ROMA				

./.

VIII LEGISLATURA — DISEGNI DI LEGGE E RELAZIONI — DOCUMENTI

TAVOLA N. 9-b.

MINISTERO DELL'INTERNO — CENTRO ELETTRONICO DELLA PUBBLICA SICUREZZA

ANNO (1)	N° el. (2)	Mod. KMC (3)	ANNO (4)	N° term. (5)	PROCEDURE (6)	ORGANIGRAMMA (7)	ADDETTI (8)	(9)	Tot. (11)
1973	2	IBM 5910 256	1973	215	PROGRAMMA COMPUTAZIONE MESSAGGI	DIVISIONE INFORMATICA	17	380	397
1974	2	IBM 5910 384	1974	215		CENTRO ELETTRONICO P.S.	ORE MACCHINA		
1975	2	IBM 5910 384	1975	304		PERFORAZIONE DATI	(10)		
1976	2	IBM 5910 384	1976	368		SMISTAMENTO MESSAGGI	(11)		
1976	2	IBM 5910 256	1977	600		Il Centro è strutturato sulla base di tre tipi di collegamenti: - Collegamenti gerarchico-funzionali nati - Collegamenti tecnico-funzionali diretti - Collegamenti indiretti	senza limite		
1977	1	IBM 5910 384					LINGUAGGI (12)		
1977	1	SIEMENS 4004/45-256					ASSEMBLER (100%)		
1977	1	HISI H700 128	MOD. TERMINALI						
			OLIVETTI: TE - 318						
			OLIVETTI: TC - 480						
COSTO		ANNUO							

VIII LEGISLATURA — DISEGNI DI LEGGE E RELAZIONI — DOCUMENTI

TAVOLA N. 9-c.

AMMINISTRAZIONE PER LE ATTIVITÀ ASSISTENZIALI ITALIANE ED INTERNAZIONALI

ANNO (1)	N° el. (2)	Mod. KMC (3)	ANNO (4)	N° term. (5)	PROCEDURE (6)	ORGANIGRAMMA (7)	ADDETTI (8)		(9)	Tot. (10)
1973	1	HISI G120 32	1973	2	STAMPA BILANCIO DI PREVISIONE		12	1		13
1974	1	HISI G120 32	1974	2	ASSUNZIONE IMPENI CONTABILI		ORE MACCHINA			
1975	1	HISI G120 32	1975	2	ASSUNZIONE IMPENI DEFINITIVI		(10) (11)			
1976	1	HISI G120 32	1976	2	EMISSIONE ORDINI DI PAGAMENTO		250 140			
1977	1	HISI G120 32	1977	2	EMISSIONE ORDINI DI ACCREDITAMENTO		LINGUAGGI (12)			
					REGISTRAZIONE PAGAMENTI UFF. CENTRALI					
					REGISTRAZIONE PAGAMENTI UFF. PERIFERICI					
					STAMPA RENDICONTI UFFICI PERIFERICI		COBOL (60%)			
					STAMPA CONTO CONSUNTIVO		TAB (20%)			
					EMISSIONE ORDINI RISCOSSIONE		APS (20%)			
					STAMPA CONTI PATRIMONIALI					
					COMPENSI PERSONALE OPERAIO					
COSTO	ANNUO									
1973	17.342.000									
1974	17.342.000									
1975	17.342.000									
1976	17.342.000									
1977	17.342.000									

VIII LEGISLATURA — DISEGNI DI LEGGE E RELAZIONI — DOCUMENTI

MINISTERO DEI LAVORI PUBBLICI — DIREZIONE GENERALE
AFFARI GENERALI E DEL PERSONALE — UFFICIO STATISTICA — CENTRO ELETTRONICO

TAVOLA N. 10.

ANNO (1)	N° el. (2)	Mod. KMC (3)	ANNO (4)	N° term. (5)	PROCEDURE (6)	ORGANIGRAMMA (7)	ADDETTI (8)	(9)	Tot. (11)
1973	1	UNIVAC 9400 65	1973	-	GESTIONE PENSIONI PROVVIS. ALBO NAZIONALE COSTRUTTORI	DIR. CENTR. ELETR.	41	-	41
1974	1	UNIVAC 9400 65	1974	-		SEGRETERIA	ORE MACCHINA		
1975	1	UNIVAC 9400 65	1975	1	CERTIFICAZIONE E GESTIONE ARCHIVI	SEZ. AMMINISTRATIVA	(10)		
1976	1	UNIVAC 9400 65	1976	-	RUOLI SPESA FISSA. RAGIONERIA CENTRALE	UFFICIO STATISTICHE	(11)		
1977	1	UNIVAC 1106 131	1977	-	LIQUIDAZIONE INDENNITA' ACCESSORIE	ANALISI E PROGRAMMAZIONE ELABORAZIONE DATI	senza limite 250		
					TRASFERA E LAVORO STRAORDINARIO		LINGUAGGI (12)		
					STATISTICA OO.PP.	CODIFICA E CONTROLLO			
			MOD. TERMINALI		STATISTICA PRODUZIONE ENERGIA ELETTRICA NAZIONALE	REPARTI: OPERATIVO, PERFORAZIONE, TIPOGRAFICO	COBOL		
			UNIVAC Uniscope 100		STATISTICA E STUDIO FENOMENI SISMICI				
					ARCHIVIAZIONE ED ELABORAZIONE DATI IDROLOGICI				
COSTO ANNUO									
1973		87.000.000							
1974		87.000.000							
1975		87.000.000							
1976		87.000.000							
1977		270.000.000							

VIII LEGISLATURA — DISEGNI DI LEGGE E RELAZIONI — DOCUMENTI

MINISTERO DEL LAVORO E DELLA PREVIDENZA SOCIALE
 DIREZIONE GENERALE AFFARI GENERALI E DEL PERSONALE — CENTRO ELABORAZIONE AUTOMATICA DATI (C.E.A.D.)

TAVOLA N. 11-a.

ANNO (1)	N° el. (2)	Mod. (3)	KMC (3)	ANNO (4)	N° term. (5)	PROCEDURE (6)	ORGANIGRAMMA (7)	ADDETTI (8)	(9)	Tot.
1973	1	SIEMENS 4004	128	1973	-	ARCHIVIO BENI PATRIMONIALI	SISTEMA INFORM. CEAD	46	-	46
1974	1	"	128	1974	-	ARCHIVIO CANTIERI LAVORO APERTI	ISPETTORATI PROVINCIALI DEL LA			
1975	1	"	128	1975	-	ARCHIVIO CANTIERI LAVORO CHIUSI	VORO			
1976	1	SIEMENS 4004	192	1976	23	CONTABILITA' FIN. RIA CANTIERI	UFFICI DEL LAVORO E M.O.		(10)	(11)
1976	1	SIEMENS 7730	256	1977	23	ARCHIVIO CENTRALINO TELEF. CIEGHI	DIREZIONI GENERALI	-	-	250
1977	1	SIEMENS 4004	256			ARCHIVIO AZIENDE CON CENTRAL. TEL.			LINGUAGGI (12)	
1977	1	SIEMENS 7730	256			ARCHIVIO AZIENDE			ASSEMBLER	(60%)
						STATISTICHE ISPETTORATO (banda)			COBOL	(35%)
						IMP/1 (RILEV. MENS. LAVORATORI ISCRITTI			FORTRAN	(5%)
						LISTE COLLOCAMENTO E LAV. ASSUNTI E LI- CENZIAATI)				
						RO/1 (RILEV. TRIMESTRALE OCC. DIP. OPE-				
						RAIA ORARI RETRIB. SETTORE INDUSTRIA)				
						RO/2 (RILEV. SEMESTR. OCC. DIPENDENTE				
						OPERAIA IMP. SETTORE INDUSTRIA)				
						RO/2 BIS (RILEV. SEMESTR. IDEM PER TO- TALE)				
						RO/3 (RILEV. ANNUALE SPECIFICA RETRIB.				
						DI FATTO E ONERI SETTORE INDUSTRIA)				
						RO/3 B.A.C. (INDAGINE CAMPIONARIA RETRIB				
						ONERI SOCIALI BANCHE E SETTORI COMMER- CIO)				
COSTO ANNUO							Collegamenti con altre Ammini- strazioni: CORTE DI CASSAZIONE - CENTRO DI DOCUMENTAZIONE			
1973			70.000.000							
1974			128.000.000							
1975			132.000.000							
1976			342.000.000							
1977			342.000.000							

./.

VIII LEGISLATURA — DISEGNI DI LEGGE E RELAZIONI — DOCUMENTI

TAVOLA N. 13.

MINISTERO DELLA SANITÀ — CENTRO ELETTRONICO PER L'INFORMAZIONE — C I T

ANNO (1)	N° el. (2)	Mod. KMC (3)	ANNO (4)	N° term. (5)	PROCEDURE (6)	ORGANIGRAMMA (7)	ADDETTI (8)	(9)	Tot. (11)
1973	-	-	1973	-	GESTIONE ARCHIVIO AUTOMATICO SPECIALITÀ		11	-	11
1974	1	IBM 370/125	1974	-	MEDICINALI ED ARCHIVI CONNESSI:		ORE MACCHINA		
1975	1	IBM 370/125	1975	6	SPECIALITÀ MEDICINALI (S.M.)		(10)	(11)	
1976	1	IBM 370/125	1976	6	NOMI SPECIALITÀ MEDICINALI		182	46	
1977	-	-	1977	-	REVOCHE SPECIALITÀ MEDICINALI				
					PRINCIPI ATTIVI S.M.		LINGUAGGI (12)		
					INDICAZIONI SULLE S.M.				
					FILE INCROCIATO RICERCHE S.M.		ASSEMBLER (90%)		
					FILE INCROCIATO RICERCHE PRINCIPI ATTIVI		COBOL (10%)		
					VI				
					DECODIFICA ACCESSORI				
					DITTE FARMACEUTICHE				
					FILE STORICO VARIAZIONI				
					RUOLO PERSONALE				
					MACELLI ESTERI				
					CONTROLLO VALIDITÀ INTEGRATORI				
COSTO	ANNUO								
1973		-							
1974		119.309.000							
1975		137.273.000							
1976		149.000.000							
1977		-							

VIII LEGISLATURA — DISEGNI DI LEGGE E RELAZIONI — DOCUMENTI

TAVOLA N. 14-a.

MINISTERO DEL TESORO — RAGIONERIA GENERALE DELLO STATO

ANNO (1)	N° el. (2)	Mod. KMC (3)	ANNO (4)	N° term. (5)	PROCEDURE (6)	ORGANIGRAMMA (7)	ADDETTI (8)		Tot. (9)		Tot. (9)
1973	2	-	1973	490	BILANCIO		-	374	-	374	374
1974	2	-	1974	490	ENTRATE		ORE MACCHINA				
1975	2	-	1975	493	INQUIRIES		(10) (11)				
1976	2	IBM 3168 2048	1976	505	SPESE		182	450			
1977	2	IBM 3168 2048	1977	750	TEST						
					SISTEMA		LINGUAGGI (12)				
					PERSONALE						
					MOD. TERMINALI		COBOL (90%)				
					OLIVETTI TC 280		ASSEMBLER (10%)				
					OLIVETTI TCV 260						
					SV 40						
					OLIVETTI TCV 270						
					OLIVETTI BS 271						
					OLIVETTI SV 160						
					OLIVETTI PR 1230						
COSTO	ANNUO					Collegamenti con altre Amministrazioni:					
						CORTE DEI CONTI					

VIII LEGISLATURA — DISEGNI DI LEGGE E RELAZIONI — DOCUMENTI

TAVOLA N. 17.

AMMINISTRAZIONE DELLE POSTE E DELLE TELECOMUNICAZIONI

ANNO (1)	N° el. (2)	Mod. (3)	ANNO (4)	N° term. (5)	PROCEDURE (6)	ORGANIGRAMMA (7)	ADDETTI (8)	(9)	Tot. (10)
1973	1	IBM 360/40 128	1973	5	CONCORSI	DIREZIONE GEN. P.T.	276	4	280
1974	2	IBM 370/145 512	1974	19	SCRUTINI DIRETT. UFFICI LOCALI - RUOLI	DIREZ. CENTR. AUTOMAZIONE E MEC-			
1974	2	IBM 370/145 512	1975	66	CONTABILITA' ALLOGGI P.T.	CANTIZZAZIONE			
1974	1	IBM 370/168 2000	1976	172	RADIOTELEGRAMMI	CNED - CENTRO NAZIONALE ELABORA-			(11)
1974	1	IBM 360/40 128	1977	228	TELEX NAZIONALE	ZIONE DATI - P.T.	182	-	-
1975	2	IBM 370/145 512			CONTAB. TELEG. INTERNAZIONALE	CENTRI COMPARTIMENTALI ELABORAZIO-			
1975	1	IBM 370/168 2000			CONTAB. TELEX TRANSITO	NE DATI - P.T.			
1975	3	IBM 370/135 144	MOD. TERMINALI		CONTABILITA' INTERNAZIONALE	COLLEGAMENTI CON ALTRE DIREZIONI			(12)
1976	2	IBM 370/145 768	IBM 2740 - 3277		TELESTATO				ASSEMBLER (50%)
1976	1	IBM 370/168 2000	3275		SITUAZIONE NUMERI PERSONALE				PL/1 (50%)
1976	6	IBM 370/135 144	OLIVETTI		STORICO ASSEGNI VIDIMATI				
1976	2	IBM 370/115 128	TC 349 BI		STORICO ASSEGNI PAGATI				
			TC 275		ANAGRAFICO CORRENTISTI AUTOMATIZ.				
COSTO	ANNUO				ANAGRAFICO UFFICI POSTALI				
1973	69.719.000				MOVIMENTI IN TEMPO REALE GIORNAL.				
1974	331.073.793				SITUAZIONE CORRENTISTI				
1975	1.008.034.060				SALVATAGGI ARCHIVI GIORNAL.				
1976	1.364.260.200				CONVERSAZIONE ESTRATTI C.				
1977	1.583.836.412				INTERESSI ANNUI				
					COMPETENZE PERSONALE SOLO BOLOGNA				
					AUTOMAZIONE C/C/ BANCO POSTA				
					ANAGRAFICO UFFICI POSTALI				

N.B. - Per il 1977 si pre-
vede il funzionamento dei
seguenti Centri:

1 IBM 370/145 512
 1 IBM 370/168 2000
 2 IBM 370/125 128
 7 IBM 370/135 1000
 2 IBM 370/115 128

/.

VIII LEGISLATURA — DISEGNI DI LEGGE E RELAZIONI — DOCUMENTI

TAVOLA N. 18.

AZIENDA AUTONOMA DELLE FERROVIE DELLO STATO

ANNO (1)	N° el. (2)	Mod. KMC (3)	ANNO (4)	N° term. (5)	PROCEDURE (6)	ORGANIGRAMMA (7)	ADDETTI (8)	Tot. (9)	Tot.
1973	8	-	1973	99	CDV - CONTROLLO DOMANDA VIAGGIATORI	CED - CENTRO ELAB. DATI	326	48	374
1974	24		1974	244	TRASM - SISTEMA TRASMISSIONE DATI	CONTROLLO DOMANDA VIAGGIATORI	ORE MACCHINA		
1975	24		1975	138	CCR - CONTROLLO CIRCOLAZIONE ROTABILI	CONTROLLO DOMANDA MERCI	(10) (11)		
1976	27		1976	85	CDM - CONTROLLO DOMANDA MERCI	CONTROLLO CIRCOLAZIONE ROTABILI	182-250 200-295		
1977	29		1977	120	CPC - CONTROLLO PERSONALE CONTABILITA'	CONTROLLO ROTABILI OFFICINE	LINGUAGGI		
					OGS - CONTROLLO GESTIONE SCORTE	CONTROLLO PERSONALE CONTABILITA'	(12)		
					CRO - CONTROLLO ROTABILI OFFICINE	CONTROLLO GESTIONE SCORTE	COBOL (40%)		
					CCL - CONTROLLO CIRCOLAZIONE LINEE	CONTROLLO GESTIONE MESSAGGI	ASSEMBLER (30%)		
			MOD. TERMINALI		CED - CONTROLLO ELETTRONICO DIREZIONALE	CONCENTRATORI	FORTRAN (20%)		
			OLIVETTI:			TERMINALI	GMAP (10%)		
			TC 329 CI						
COSTO	ANNUO								
1973		2.500.000.000							
1974		3.200.000.000							
1975		5.896.000.000							
1976		7.420.000.000							
1977		8.216.000.000							

VIII LEGISLATURA — DISEGNI DI LEGGE E RELAZIONI — DOCUMENTI

TAVOLA N. 20.

AZIENDA AUTONOMA DEI SERVIZI TELEFONICI DI STATO

ANNO (1)	N° el. (2)	Mod. (3)	KMC (3)	ANNO (4)	N° term. (5)	PROCEDURE (6)	ORGANIGRAMMA (7)	ADDETTI (8)	(9)	Tot. (9)
1973	2	IBM	512	1973	23	PERSONALE	DIREZIONE ASST	81	180	261
1973	1	IBM	16	1974	23	RAGIONERIA	DIREZ. CENTRALE ESERCIZIO - MANU-			
1974	1	IBM	512	1975	20	GESTIONE RTN	TENZIONE			
1974	1	IBM 3158	2000	1976	29	GESTIONE GUASTI RTN	REPARTO 1°			
1974	1	IBM 5010 5/7 64	64	1977	29	RACCOLTA DATI RTN	SEZIONE 5 AUTOMAZIONE PROCEDURE	182	200	
1975	2	IBM/3158	2000			PROGETTAZIONE RTN	CENTRO ELABORAZIONE DATI			
1975	1	IBM/5010/57	64			CONTABILITA' TRAFFICO				
1975	7	HISI 716	40	MOD. TERMINALI		GESTIONE FRANCHIGIE				
1976	2	IBM 3158	2000	IBM -	2772					
1976	1	HEWLETT-P 2000/64			2740					
1976	7	HISI 716	40		2265					
1977	come per il 1976				2770					
					3275					
					3277					
COSTO	ANNUO						Collegamenti con altre Ammini- strazioni:			
1973			809.000.368				CORTE DI CASSAZIONE			
1974			995.034.000							
1975			1.512.987.100							
1976			1.514.987.100							
1977			-							